MIEJSCOWY PLAN ZAGOSPODAROWANIA PRZESTRZENNEGO DLA OBRĘBU GEODEZYJNEGO TARNÓW

RYSUNEK PLANU
projekt

SKALA 1:5000

0m 200m 400m

ZAŁĄCZNIK NR 1A
DO UCHWAŁY NR
RADY MIEJSKIEJ ZĄBKOWIC ŚLĄSKICH
Z DNIA

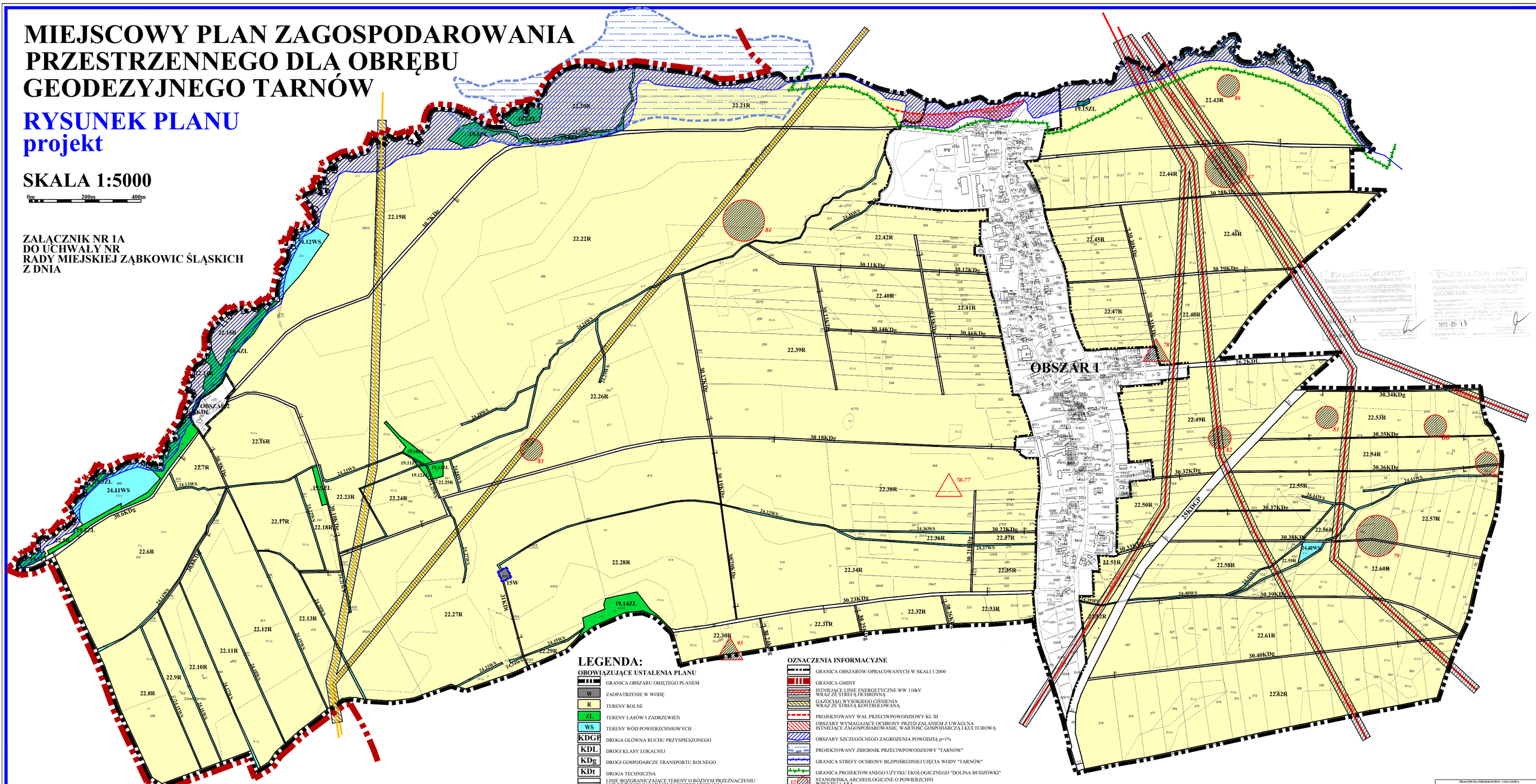

LEGENDA:

OBOWIĄZUJĄCE USTALENIA PLANU

- GRANICA OBSZARU OBJĘTEGO PLANEM
- W — ZAOPATRZENIE W WODĘ
- R — TERENY ROLNE
- ZL — TERENY LASÓW I ZADRZEWIEŃ
- WS — TERENY WÓD POWIERZCHNIOWYCH
- KDGP — DROGA GŁÓWNA RUCHU PRZYSPIESZONEGO
- KDL — DROGI KLASY LOKALNEJ
- KDg — DROGI GOSPODARCZE TRANSPORTU ROLNEGO
- KDt — DROGA TECHNICZNA
- LINIE ROZGRANICZAJĄCE TERENY O RÓŻNYM PRZEZNACZENIU LUB RÓŻNYCH ZASADACH ZAGOSPODAROWANIA

OZNACZENIA INFORMACYJNE

- GRANICA OBSZARÓW OPRACOWANYCH W SKALI 1:2000
- GRANICA GMINY
- ISTNIEJĄCE LINIE ENERGETYCZNE WW 110kV WRAZ ZE STREFĄ OCHRONNĄ
- GAZOCIĄG WYSOKIEGO CIŚNIENIA WRAZ ZE STREFĄ KONTROLOWANĄ
- PROJEKTOWANY WAŁ PRZECIWPOWODZIOWY KL III
- OBSZARY WYMAGAJĄCE OCHRONY PRZED ZALANIEM Z UWAGI NA ISTNIEJĄCE ZAGOSPODAROWANIE, WARTOŚĆ GOSPODARCZĄ I KULTUROWĄ
- OBSZARY SZCZEGÓLNEGO ZAGROŻENIA POWODZIĄ p=1%
- PROJEKTOWANY ZBIORNIK PRZECIWPOWODZIOWY "TARNÓW"
- GRANICA STREFY OCHRONY BEZPOŚREDNIEJ UJĘCIA WODY "TARNÓW"
- GRANICA PROJEKTOWANEGO UŻYTKU EKOLOGICZNEGO "DOLINA BUDZÓWKI"
- 32 — STANOWISKA ARCHEOLOGICZNE O POWIERZCHNI POWYŻEJ 1 ARA
- ? — STANOWISKA ARCHEOLOGICZNE ARCHIWALNE
- 5-10 — STANOWISKA ARCHEOLOGICZNE ARCHIWALNE O NIEŻNANEJ LOKALIZACJI
- 24 — WYMIARY W METRACH

PRACOWNIA PROJEKTOWO - UZLEGOWA *Wiśniewski & Mierzwa* s.c. ul. Kosiba 5, 57-100 Strzelin, e-fax 74 756 55 49	
TEMAT: MIEJSCOWY PLAN ZAGOSPODAROWANIA PRZESTRZENNEGO DLA OBRĘBU GEODEZYJNEGO TARNÓW	
CZĘŚĆ: **PROJEKT PLANU**	SKALA 1:5000
ZESPÓŁ AUTORSKI: mgr Leszek Wiśniewski, mgr inż. Marcin Mierzwa	DATA 06.2013