

Województwo: dolnośląskie
Powiat: ząbkowicki
Jednostka ewidencyjna: 022405_4, Ząbkowice Śląskie - Miasto
Obręb: 0001, Centrum
Arkusz: 12

STAROSTA ZĄBKOWICKI
ul. Sienkiewicza 11
57-200 Ząbkowice Śląskie

MAPA ZASADNICZA
obr. Centrum 0001, ark. 12: dz. 63/12
Sekcje mapy: 6.137.10.18.1.4
SKALA 1:500

Układ odniesienia: PL-ETRF89, układ wsp. płaskich: PL-2000 strefa 6 (18°), układ wys.: PL-EVRF 2007-NH

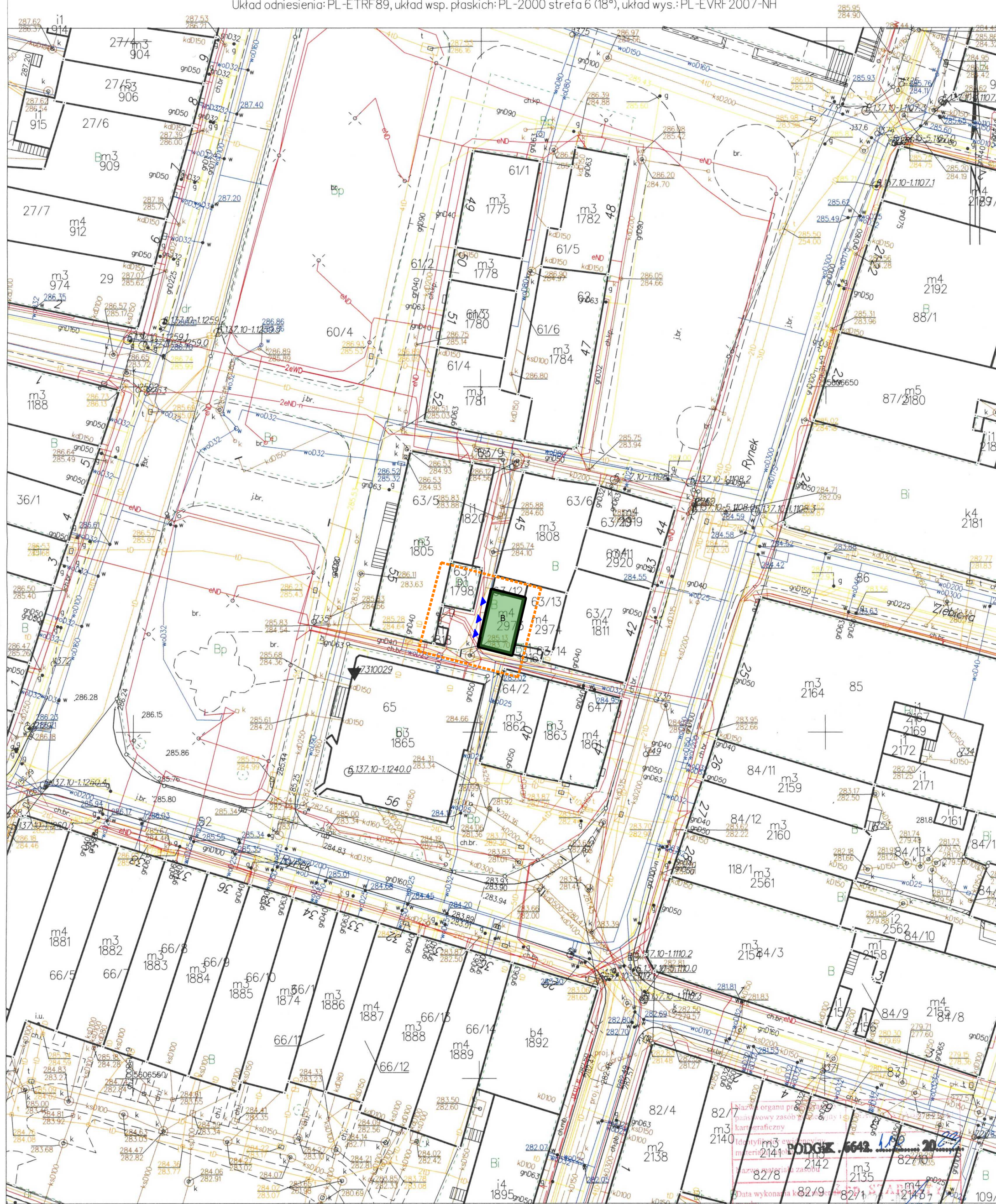

Ząbkowice Śląskie dn. 27.03.2023
Sporządził(a) wydruk: Monika Kozłowska-Sowa

[illegible]

Uwaga

RYSUNEK NIE MOŻE SŁUŻYĆ CELOM WYKONAWCZYM

WSZYSTKIE WYMIARY NALEŻY BEZWZGLĘNIE
SPRAWDZIĆ NA BUDOWIE.

PROJEKT NALEŻY ROZPATRYWAĆ ŁĄCZNIE
Z OPISEM TECHNICZNYM,
PROJEKTAMI BRANŻOWYMI ORAZ WSZYSTKIMI
OPRACOWANIAMİ, KTÓRE WCHODZĄ W SKŁAD DOKUMENTACJI

TOALETY PUBLICZNE
Rynek 46, 57-200 Ząbkowice Śląskie
dz. nr 60/4, 63/9, 63/12, AM-12, obręb CENTRUM,
gmina ZĄBKOWICE ŚLĄSKIE

LOKALIZACJA

ZAKRES OPRACOWANIA

PROJEKTOWANY REMONT
LOKALU - ZAKRES

BUDYNKI ISTNIEJĄCE

WEJŚCIA

inwestor



GMINA ZABKOWICE ŚLĄSKIE
ul. I Maja 15,
57-200 ZABKOWICE ŚLĄSKIE

Projektant	 CREOPROJECT Sp. z o.o. ul. Stanisława Staszica 4a 50-221 Wrocław tel. 605676214, tel. + fax 071/ 7181618
------------	--

Temat
<p>PRZEBUDOWA I REMONT ISTNIEJĄCEGO LOKALU USŁUGOWEGO - TOALET PUBLICZNYCH WRAZ Z INSTALACJAMI WEWNĘTRZNYMI ORAZ CZĘŚCIĄ ELEWACJI RYNEK 46, 57-200 ZĄBKOWIE ŚLĄSKIE DZ. NR 63/12, 63/9 AM-12, ZĄBKOWIE ŚLĄSKIE - MIASTO, OBREB CENTRUM JEDNOSTKA EW. 022405.4.0001.AR_12.63/12, JEDNOSTKA EW. 022405.4.0001.AR_12.63/9</p>

Architektura mgr i. n. architektura projektanta	Bartosz Żmuda	Podpis projektanta
Numer uprawnień budowlanych	15/04/DOIA	
Data sporządzenia	kwiecień 2023 r.	
Architektura mgr i. n. architektura sprawdzającego	Maciej Lubocki	Podpis projektanta
Numer uprawnień budowlanych	103/94/UW	
Data sporządzenia	kwiecień 2023 r.	
Konstrukcje mgr i. n. konstrukcje projektanta	Ryszard Miśków	Podpis projektanta
Numer uprawnień budowlanych	199/DOŚ/12	
Data sporządzenia	kwiecień 2023 r.	
Konstrukcje mgr i. n. konstrukcje sprawdzającego	Daria Sulek - Chlebowska	Podpis projektanta
Numer uprawnień budowlanych	84/DOŚ/09	
Data sporządzenia	kwiecień 2023 r.	
Instalacje sanitarne mgr i. n. instalacje projektanta	Maciej Skrzycki	Podpis projektanta
Numer uprawnień budowlanych	KKK/003/PWbKb/2020	
Data sporządzenia	kwiecień 2023 r.	
Instalacje sanitarne mgr i. n. instalacje sprawdzającego	Wojciech Łopata	Podpis projektanta
Numer uprawnień budowlanych	127/DOŚ/12	
Data sporządzenia	kwiecień 2023 r.	
Instalacje elektryczne mgr i. n. instalacje projektanta	Marcin Lorenc	Podpis projektanta
Numer uprawnień budowlanych	273/02/DUW	
Data sporządzenia	kwiecień 2023 r.	
Instalacje elektryczne mgr i. n. instalacje sprawdzającego	Jarosław Łącki	Podpis projektanta
Numer uprawnień budowlanych	DOŚ/0379/PWbE/16	
Data sporządzenia	kwiecień 2023 r.	

Rysunek

Zakres projektu budowlanego

Skala rysunku	Numer rysunku
---------------	---------------

1:500 A-1

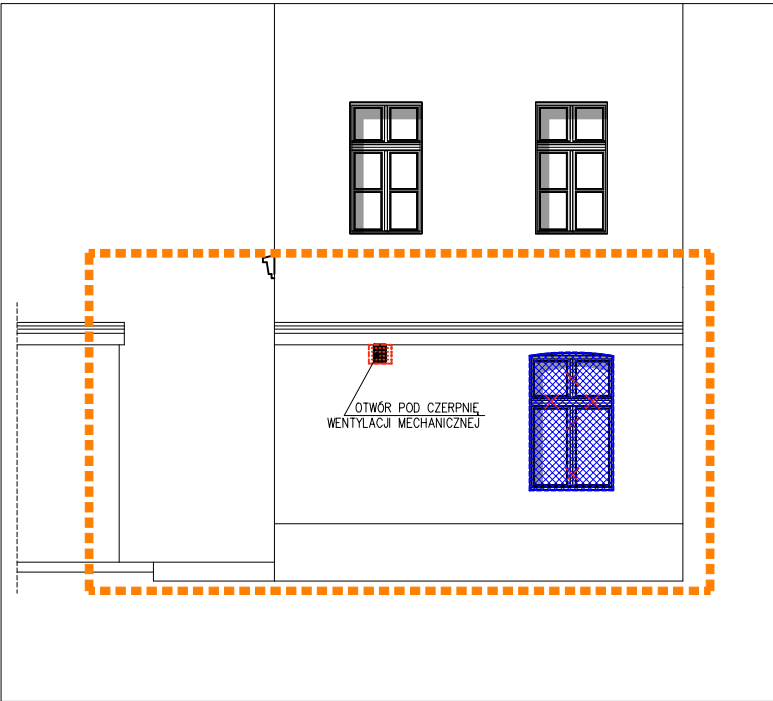
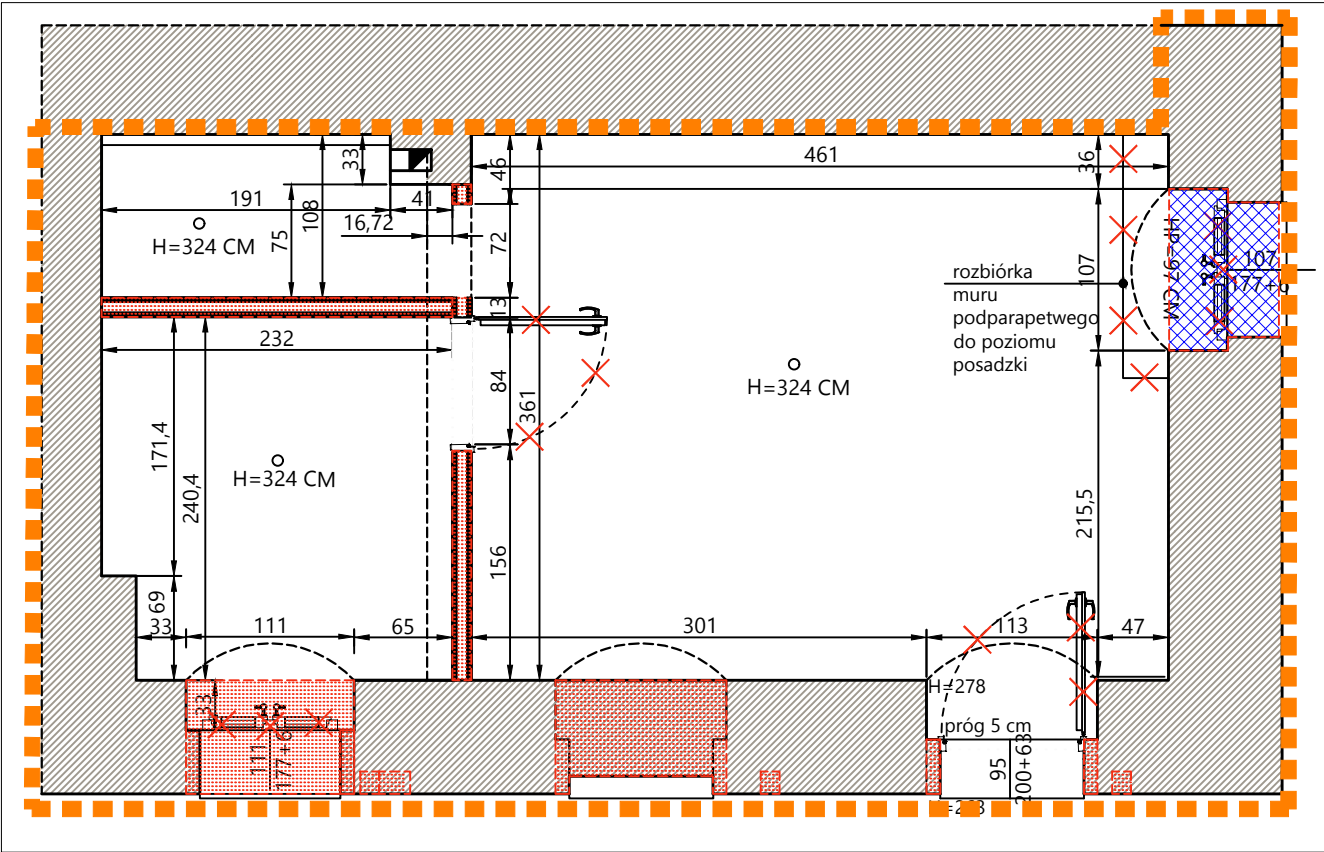

TOALETY PUBLICZNE
Rynek 46, 57-200 Żąbkowice Śląskie
dz. nr 60/4, 63/9, 63/12, AM-12, obręb CENTRUM,
gmina ŻĄBKOWICE ŚLĄSKIE

ARCHITEKTURA

ZAKRES OPRACOWANIA

ROZBIÓRKI I DEMONTAŻE

ZAMUROWANIA

Uwaga

RYSUNEK NIE MOŻE SŁUżyć CELOM WYKONAWCZYM

WSZYSTKIE WYMIARY NALEŻY BEZWZGLĘNIE
SPRAWDZIĆ NA BUDOWIE.

PROJEKT NALEŻY ROZPATRYWAĆ ŁĄCZNIE
Z OPISEM TECHNICZNYM,
PROJEKTAMI BRANŻOWYMI ORAZ WSZYSTKIMI
OPRACOWANIAM, KTÓRE WCHODZĄ W SKŁAD DOKUMENTACJI

Investor

GMINA ŻĄBKOWICE ŚLĄSKIE
ul. I Maja 15
57-200 ŻĄBKOWICE ŚLĄSKIE

Projektant

CREOPROJECT Sp. z o.o.
ul. Stanisława Staszica 4a
50-221 Wrocław
tel. 605676214, tel.+ fax 071/ 7181618

Temat

PRZEBUDOWA I REMONT ISTNIEJĄCEGO LOKALU
USŁUGOWEGO - TOALET PUBLICZNYCH WRAZ Z INSTALACJAMI
WEWNĘTRZNYMI ORAZ CZĘŚCIĄ ELEWACJI
RYNEK 46, 57-200 ŻĄBKOWICE ŚLĄSKIE
DZ. NR 63/12, 63/9 AM-12, ŻĄBKOWICE ŚLĄSKIE - MIASTO,
OBRĘB CENTRUM
JEDNOSTKA EW. 022405_4.0001.AR_12.63/12
JEDNOSTKA EW. 022405_4.0001.AR_12.63/9

Architektura Imię i nazwisko projektanta	Bartosz Żmuda	Podpis projektanta
Numer uprawnień budowlanych	15/04/DOIA	
Data sporządzenia	kwiecień 2023 r.	
Architektura Imię i nazwisko sprawdzającego	Maciej Łubocki	Podpis projektanta
Numer uprawnień budowlanych	103/94/UW	
Data sporządzenia	kwiecień 2023 r.	
Konstrukcja Imię i nazwisko projektanta	Ryszard Miśków	Podpis projektanta
Numer uprawnień budowlanych	199/DOŚ/12	
Data sporządzenia	kwiecień 2023 r.	
Konstrukcja Imię i nazwisko sprawdzającego	Daria Sułek - Chlebowska	Podpis projektanta
Numer uprawnień budowlanych	84/DOŚ/09	
Data sporządzenia	kwiecień 2023 r.	

Rysunek

ROZBIÓRKI I DEMONTAŻE

Zakres projektu budowlanego

PROJEKT TECHNICZNY

Skala rysunku

Numer rysunku

Rewizja

1:100 1:50

A-2

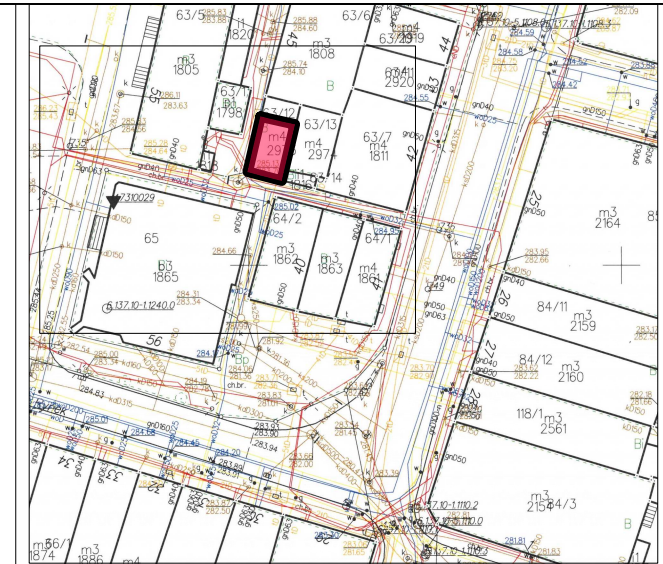
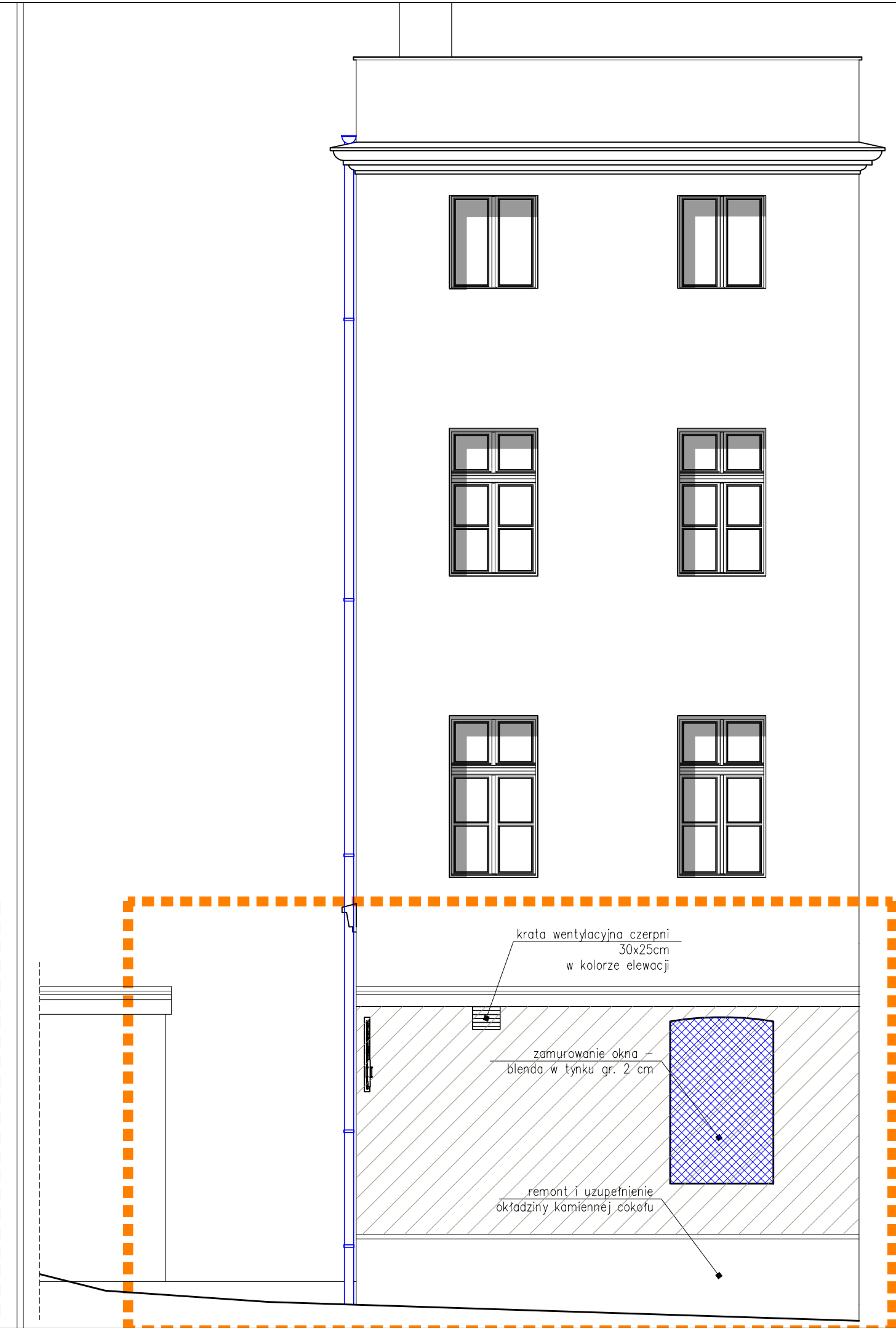
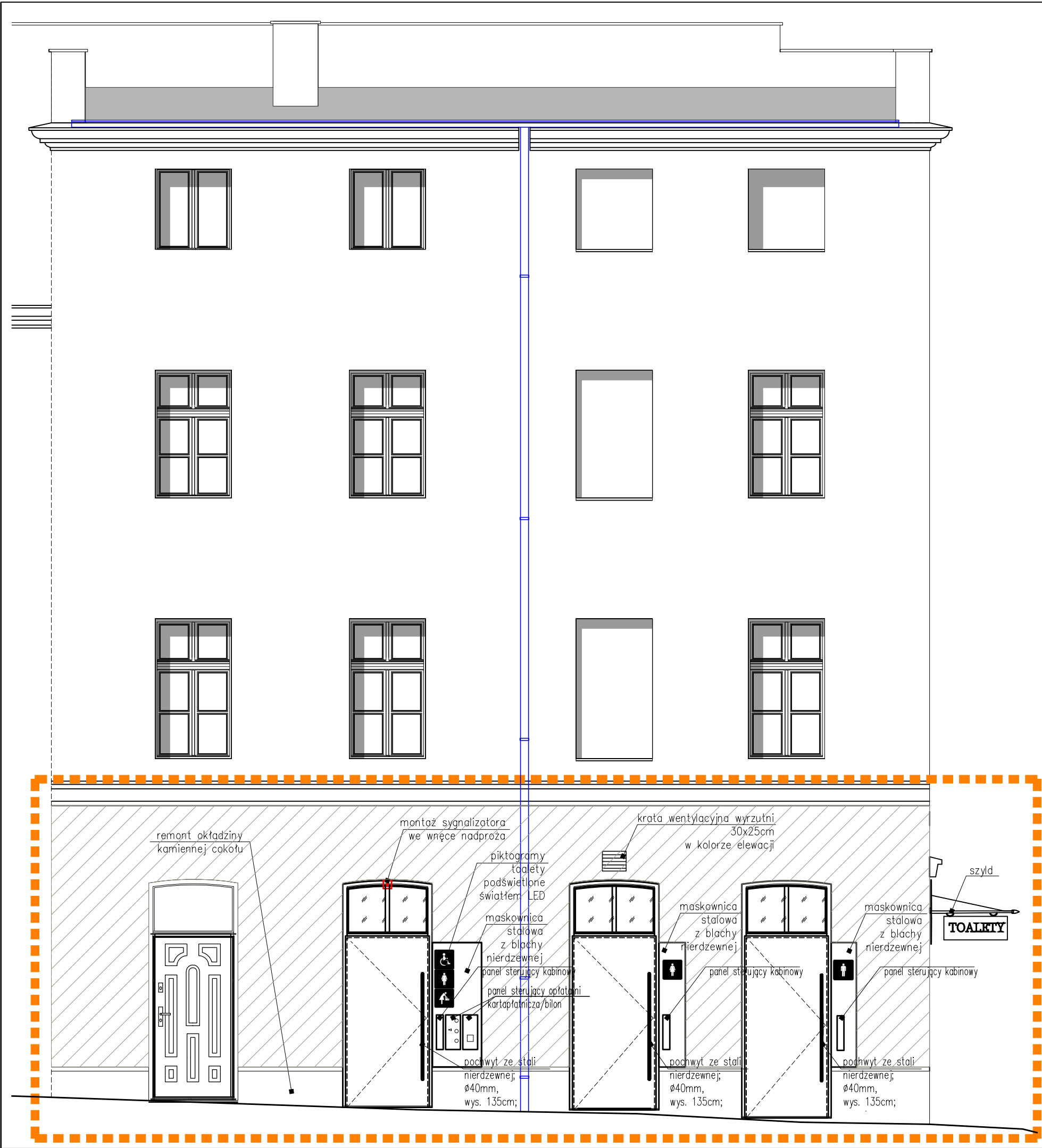

TOALETY PUBLICZNE
Rynek 46, 57-200 Zabkowice Śląskie
dz. nr 60/4, 63/9, 63/12, AM-12, obręb CENTRUM,
gmina ZABKOWICE ŚLĄSKIE

ARCHITEKTURA

ZAKRES OPRACOWANIA

NOWA POWŁOKA MALARSKA NA ELEWACJI DO POZIOMU GZYMSU

ISTNIEJĄCE ŚCIANY CEGLANE

PROJEKTOWANE ŚCIANY MUROWANE

PROJEKTOWANE OBUDOWY STELAŻY

ISTNIEJĄCA NAWIERZCHNIA CHODNIKA Z KOSTKI GRANTOWEJ

WEJŚCIA DO LAKALU

ROZBIÓRKI I DEMONTAŻE

ZAMUROWANIA

REMONT STROPU DREWNIANEGO NAD PARTEREM

REMONT POSADZKI

INSTALACJE ZEW. ELETRYCZNE / NISKOPRĄDOWE

Symbol:	Nazwa:
	Gniazdo 230V 2N+PE - p/t; IP44
	Gniazdo 230V 2N+PE - p/t; IP44 do grzejnika elektrycznego
	Wypust 230V dla zasilania urządzeń
	Płafon Led 24W, 3000K, awaryjny 1h 3W IP20, montaż nastropowy
	Przycisk pociągowy systemu przyzywowego
	Kasownik systemu przyzywowego
	Sygnalizator systemu przyzywowego

Investor: GMINA ZABKOWICE ŚLĄSKIE
ul. I Maja 15,
57-200 ZABKOWICE ŚLĄSKIE

Projektant: CREOPROJECT Sp. z o.o.
ul. Stanisława Staszica 4a
50-221 Wrocław
tel. 605676214, tel.+ fax 071/ 7181618

CREOPROJECT

Temat: PRZEBUDOWA I REMONT ISTNIEJĄCEGO LOKALU USŁUGOWEGO - TOALET PUBLICZNYCH WRAZ Z INSTALACJAMI WEWNĘTRZNYMI ORAZ CZĘŚCIĄ ELEWACJI RYNEK 46, 57-200 ZABKOWICE ŚLĄSKIE DZ. NR 63/12, 63/9 AM-12, ZABKOWICE ŚLĄSKIE - MIASTO, OBRĘB CENTRUM JEDNOSTKA EW. 022405_4.0001.AR_12.63/12 JEDNOSTKA EW. 022405_4.0001.AR_12.63/9

Architektura Imię i nazwisko projektanta	Bartosz Żmuda	Podpis projektanta
Numer uprawnień budowlanych	15/04/DOIA	
Data sporządzenia	kwiecień 2023 r.	
Architektura Imię i nazwisko sprawdzającego	Maciej Łubocki	Podpis projektanta
Numer uprawnień budowlanych	103/94/UW	
Data sporządzenia	kwiecień 2023 r.	
Konstrukcja Imię i nazwisko projektanta	Ryszard Miśków	Podpis projektanta
Numer uprawnień budowlanych	199/DOŚ/12	
Data sporządzenia	kwiecień 2023 r.	
Konstrukcja Imię i nazwisko sprawdzającego	Daria Sulek - Chlebowska	Podpis projektanta
Numer uprawnień budowlanych	84/DOŚ/09	
Data sporządzenia	kwiecień 2023 r.	
Instalacje sanitarne Imię i nazwisko projektanta	Maciej Skrzycki	Podpis projektanta
Numer uprawnień budowlanych	KKK/003/PWBKb/2020	
Data sporządzenia	kwiecień 2023 r.	
Instalacje sanitarne Imię i nazwisko sprawdzającego	Wojciech Łopata	Podpis projektanta
Numer uprawnień budowlanych	127/DOŚ/12	
Data sporządzenia	kwiecień 2023 r.	
Instalacje elektryczne Imię i nazwisko projektanta	Marcin Lorenc	Podpis projektanta
Numer uprawnień budowlanych	273/02/DUW	
Data sporządzenia	kwiecień 2023 r.	
Instalacje elektryczne Imię i nazwisko sprawdzającego	Jarosław Łącki	Podpis projektanta
Numer uprawnień budowlanych	DOŚ/0379/PWBE/16	
Data sporządzenia	kwiecień 2023 r.	

Rysunek: ELEWACJA ZACHODNIA
ELEWACJA POŁUDNIOWA

Zakres projektu budowlanego: PROJEKT TECHNICZNY

Skala rysunku	Numer rysunku	Revizja
1:50	A/E-3	

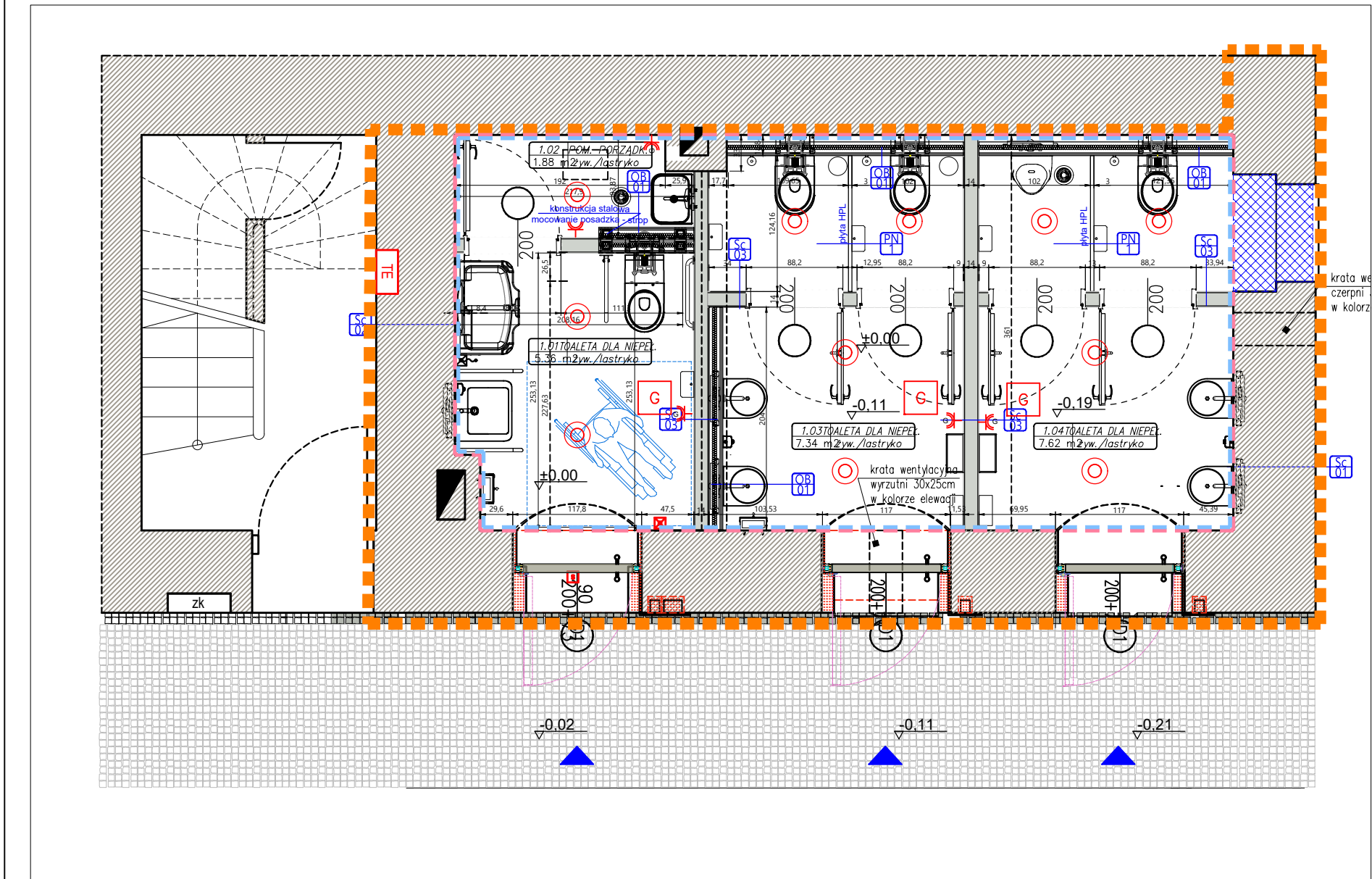

TOALETY PUBLICZNE
Rynek 46, 57-200 Zabkowice Śląskie
dz. nr 60/4, 63/9, 63/12, AM-12, obręb CENTRUM,
gmina ZABKOWICE ŚLĄSKIE

- ARCHITEKTURA**
- ZAKRES OPRACOWANIA
 - NOWA POWŁOKA MALARSKA NA ELEWACJI DO POZIOMU GZYMŚU
 - ISTNIEJĄCE ŚCIANY CEGLANE
 - PROJEKTOWANE ŚCIANY MUROWANE
 - PROJEKTOWANE OBUDOWY STELAŻY
 - ISTNIEJĄCA NAWIERZCHNIA CHODNIKA Z KOSTKI GRANTOWEJ
 - WEJŚCIA DO LAKALU
 - ROZBIÓRKI I DEMONTAŻE
 - ZAMUROWANIA
 - WYPOSAŻENIE WEWNĘTRZNE
 - KOTY POZIOMOWE
 - WPUSTY PODŁOGOWE WG PROJ. INSTALACJI SANIT.
 - REMONT STROPU DREWNIANEGO NAD PARTEREM
 - REMONT POSADZKI

INSTALACJE ZEW. ELETRYCZNE / NISKOPRĄDOWE

Symbol:	Nazwa:
	Gniazdo 230V 2N+PE - p/t; IP44
	Gniazdo 230V 2N+PE - p/t; IP44 do grzejnika elektrycznego
	Wypust 230V dla zasilania urządzeń
	Płafon Led 24W, 3000K, awaryjny 1h 3W IP20, montaż nastropowy
	Przycisk pociągowy systemu przyzywowego
	Kasownik systemu przyzywowego
	Sygnalizator systemu przyzywowego
	Głośnik, montaż nastropowy w przestrzeni technicznej nad sufitem podwieszanym
	układ pomiarowo- rozliczeniowy szafka węglowa

Przełoty	35/1
rodzaj warstwy	
ISTNIEJĄCA ŚCIANA MUROWANA ZEWN.	
powłoka malarska zewnętrzna	
tylny cem.-wap.	
cegła pełna	
warstwa wyrównawcza	
izolacja przeciwwilgociowa w płynie do wys 2m	
plytka gresowa wielkoformatowa na klej	2,00

ISTNIEJĄCA ŚCIANA MUROWANA WEWNĘTRZNA	
powłoka malarska zewnętrzna	2,00
tylny cem.-wap.	72,00
cegła pełna	1,00
warstwa wyrównawcza	1,00
izolacja przeciwwilgociowa w płynie do wys 2m	2,00
plytka gresowa wielkoformatowa na klej	2,00
razem:	77,00

PROJEKTOWA ŚCIANA MUROWANA WEWNĘTRZNA	
plytka gresowa wielkoformatowa	2,00
izolacja przeciwwilgociowa w płynie do wys 2m	1,00
zaprawa tynkarska	12,00
blocek silikatowy	1,00
zaprawa tynkarska	1,00
izolacja przeciwwilgociowa w płynie do wys 2m	2,00
plytka gresowa wielkoformatowa	2,00
razem:	14,00

PROJEKTOWA OBUDOWA SZACHTOWO - STELAŻOWA	
włna mineralna w grubości stałaza	min.10,00
2 x płyta G-K wodoodporna*	2,50
izolacja przeciwwilgociowa w płynie do wys 2m	2,00
plytka gresowa wielkoformatowa	2,00
razem:	min.14,50

ISTNIEJĄCA POSADZKA BUDYNKU	
plytka gresowa wielkoformatowa	2,00
izolacja przeciwwilgociowa w płynie	2,00
warstwa nośna - beton B-25	20,00
izolacja przeciwwilgociowa	2,00
styrodur np. XPS E 300 Austrotherm 10 cm λ=0,036	15,00
W/mk oraz XPS E 300 Austrotherm 5 cm λ=0,033	2,00
W/mk lub równoważny	2,00
grunt rodzimy	2,00
razem:	38,00

STROP MIĘDZYKONIGNYCZNY NAD POMIESZCZENIEM	
plytka /panele drewnopodobne	0,50
izolacja przeciwwodna/ folia	3,00
pianobeton	30,00
deska drewniana) odwzorowany ślepy pułap	2,50
okładzina sufitowa w klasie P.POŻ ****	8,50
razem:	44,50

SUFIT PODWIESZANY	
plyta stropu	-
puszka instalacyjna	-
profile systemowe *****	4,00
plyty rastrowe 60x60 *****	2,00
razem:	6,00

* system RIGIPS
2x12.5mm płyta g-k Fire+Hydro typ DFH2 f. Rigips
CW/UW 100 profile systemowe, włna mineralna np. Aku-Płyta f.ISOVER
**** RIGIPS okładzina sufitowa
4.05.20 REI 60 3x12.5 FIRE lub
4.05.27 REI 120 2x12.5 FIRE+ 2x15FIRE
**** Sufit rastrowy systemowy np. Open Cell 60x60 f. Barwa System

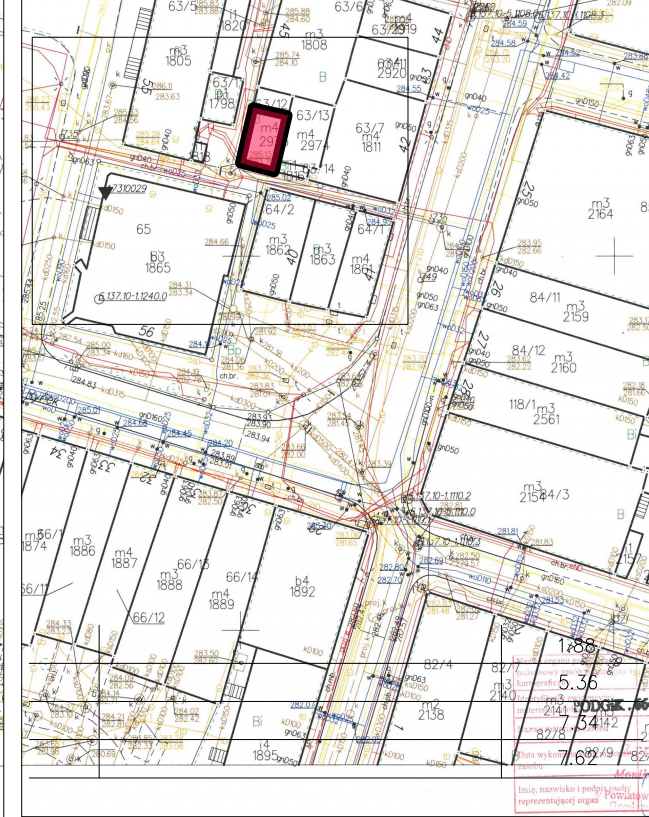

Investor
GMINA ZABKOWICE ŚLĄSKIE
ul. I Maja 15,
57-200 ZABKOWICE ŚLĄSKIE

Projektant
CREOPROJECT Sp. z o.o.
ul. Stanisława Staszica 4a
50-221 Wrocław
tel. 605676214, tel.+ fax 071/ 7181618

Temat
PRZEBUDOWA I REMONT ISTNIEJĄCEGO LOKALU
USŁUGOWEGO - TOALET PUBLICZNYCH WRAZ Z INSTALACJAMI
WEWNĘTRZNYMI ORAZ CZĘŚCIĄ ELEWACJI
RYNEK 46, 57-200 ZABKOWICE ŚLĄSKIE - MIASTO,
OBREB CENTRUM
JEDNOSTKA EW. 022405_4.0001.AR_12.63/12
JEDNOSTKA EW. 022405_4.0001.AR_12.63/9

Architektura Imię i nazwisko projektanta	Bartosz Żmuda	Podpis projektanta
Numer uprawnień budowlanych	15/04/DOIA	
Data sporządzenia	kwiecień 2023 r.	
Architektura Imię i nazwisko sprawdzającego	Maciej Łubocki	Podpis projektanta
Numer uprawnień budowlanych	103/94/UW	
Data sporządzenia	kwiecień 2023 r.	
Konstrukcja Imię i nazwisko projektanta	Ryszard Miśków	Podpis projektanta
Numer uprawnień budowlanych	199/DOŚ/12	
Data sporządzenia	kwiecień 2023 r.	
Konstrukcja Imię i nazwisko sprawdzającego	Daria Sulek - Chlebowska	Podpis projektanta
Numer uprawnień budowlanych	84/DOŚ/09	
Data sporządzenia	kwiecień 2023 r.	
Instalacje sanitarne Imię i nazwisko projektanta	Maciej Skrzycki	Podpis projektanta
Numer uprawnień budowlanych	KKK/003/PWBKb/2020	
Data sporządzenia	kwiecień 2023 r.	
Instalacje sanitarne Imię i nazwisko sprawdzającego	Wojciech Łopata	Podpis projektanta
Numer uprawnień budowlanych	127/DOŚ/12	
Data sporządzenia	kwiecień 2023 r.	
Instalacje elektryczne Imię i nazwisko projektanta	Marcin Lorenc	Podpis projektanta
Numer uprawnień budowlanych	273/02/DUW	
Data sporządzenia	kwiecień 2023 r.	
Instalacje elektryczne Imię i nazwisko sprawdzającego	Jarosław Łącki	Podpis projektanta
Numer uprawnień budowlanych	DOŚ/0379/PWBE/16	
Data sporządzenia	kwiecień 2023 r.	

Rysunek
RZUT PRZYZIEMI
Zakres projektu budowlanego
PROJEKT TECHNICZNY
Skala rysunku
Numer rysunku
Realizacja
1:50
A/E-4

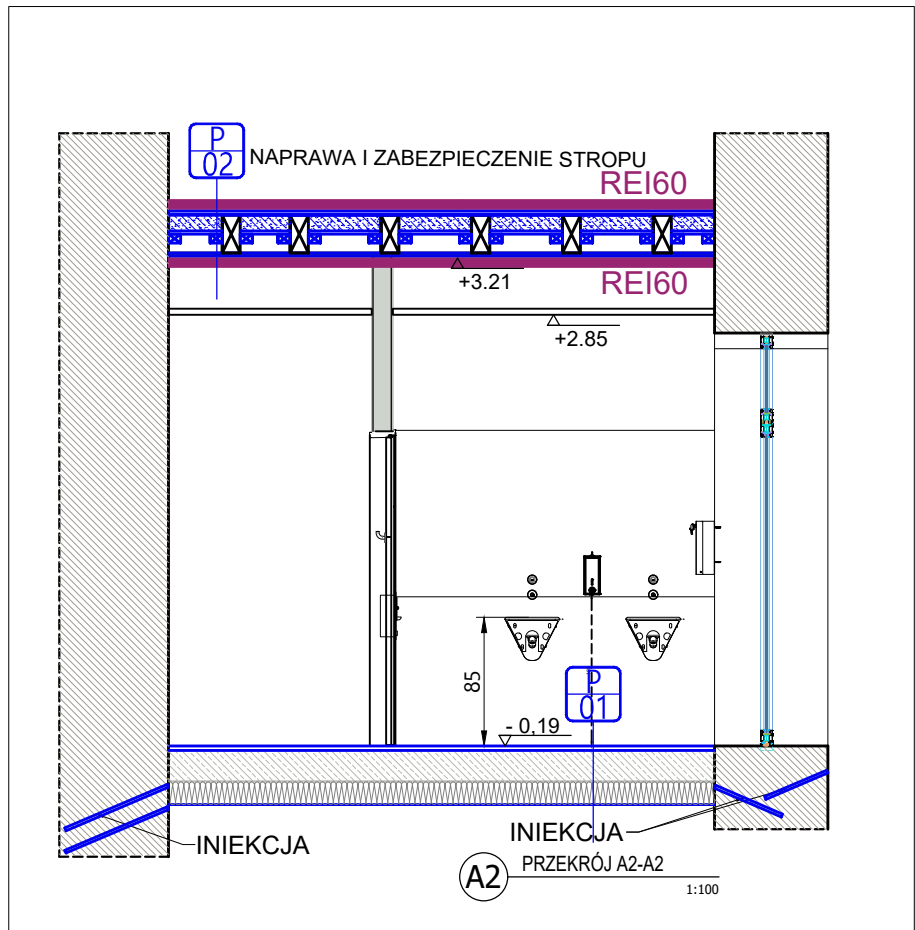
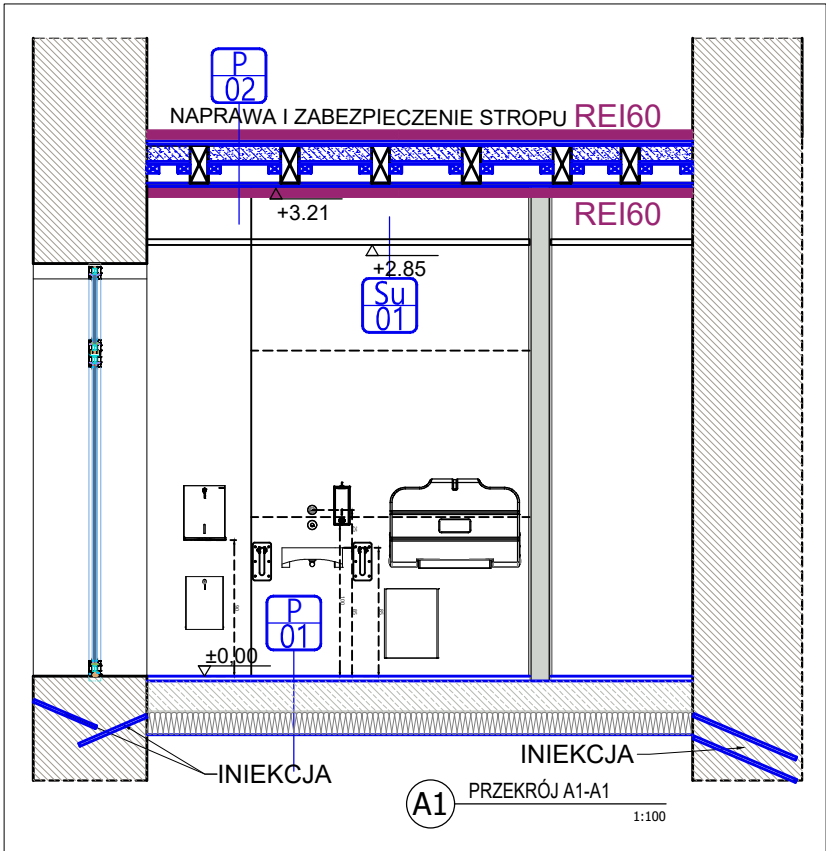

TOALETY PUBLICZNE
Rynek 46, 57-200 Zabkowice Śląskie
dz. nr 60/4, 63/9, 63/12, AM-12, obręb CENTRUM,
gmina ZABKOWICE ŚLĄSKIE

ARCHITEKTURA

- ZAKRES OPRACOWANIA
- NOWA POWŁOKA MALARSKA
NA ELEWACJI DO POZIOMU
GZYMSU
- ISTNIEJĄCE ŚCIANY CEGLANE
- PROJEKTOWANE ŚCIANY
MUROWANE
- PROJEKTOWANE OBUDOWY
STELAŻY
- ISTNIEJĄCA NAWIERZCHNIA
CHODNIKA Z KOSTKI GRANTOWEJ
- WEJŚCIA DO LOKALU
- ROZBIÓRKI I DEMONTAŻE
- ZAMUROWANIA
- WYPOSAŻENIE WEWNĘTRZNE
- KOTY POZIOMOWE
- WPUSTY PODŁOGOWE
WG PROJ. INSTALACJI SANIT.
- REMONT STROPU
DREWNIANEGO NAD PARTEREM
- REMONT POSADZKI

INSTALACJE ZEW. ELETRYCZNE / NISKOPRĄDOWE

Symbol:	Nazwa:
	Gniazdo 230V 2N+PE - p/t; IP44
	Gniazdo 230V 2N+PE - p/t; IP44 do grzejnika elektrycznego
	Wypust 230V dla zasilania urządzeń
	Plafon Led 24W, 3000K, awaryjny 1h 3W IP20, montaż nastropowy
	Przycisk pociągowy systemu przyzywowego
	Kasownik systemu przyzywowego
	Sygnalizator systemu przyzywowego
	Głośnik, montaż nastropowy w przestrzeni technicznej nad sufitem podwieszanym
	układ pomiarowo- rozliczeniowy szafka wnękowa

Przegrody	
rodzaj warstwy	
ISTNIEJĄCA ŚCIANA MUROWANA ZEWN	
powłoka malarska zewnętrzna	
tynek cem.-wap.	
cegła pełna	
warstwa wyrównawcza	
izolacja przeciwwilgociowa w płynie do wys 2m	
plytka gresowa wielkoformatowa na klej	2,00

ISTNIEJĄCA ŚCIANA MUROWANA WEWNĘTRZNA	
powłoka malarska zewnętrzna	
tynek cem.-wap.	2,00
cegła pełna	72,00
warstwa wyrównawcza	1,00
izolacja przeciwwilgociowa w płynie do wys 2m	
plytka gresowa wielkoformatowa na klej	2,00
razem:	77,00

PROJEKTOWA ŚCIANA MUROWANA WEWNĘTRZNA	
plytka gresowa wielkoformatowa	2,00
izolacja przeciwwilgociowa w płynie do wys 2m	
zaprawa tynkarska	1,00
błoczek silikatowy	12,00
zaprawa tynkarska	1,00
izolacja przeciwwilgociowa w płynie do wys 2m	
plytka gresowa wielkoformatowa	2,00
razem:	14,00

PROJEKTOWA OBUDOWA SZACHTOWO – STELAŻOWA	
wełna mineralna w grubości stelaża	min.10,00
2 x płyta G-K wodoodporna*	2,50
izolacja przeciwwilgociowa w płynie do wys 2m	---
plytka gresowa wielkoformatowa	2,00
razem:	min.14,50

ISTNIEJĄCA POSADZKA BUDYNKU	
plytka gresowa wielkoformatowa	2,00
izolacja przeciwwilgociowa w płynie	---
warstwa nośna – beton B-25	20,00
izolacja przeciwwilgociowa	---
styrodur np. XPS E 300 Austrotherm 10 cm $\lambda=0,036$ W/mk oraz XPS E 300 Austrotherm 5 cm $\lambda=0,033$ W/mk lub równoważny	15,00
grunt rodzimy	---
razem:	38,00

STROP MIĘDKONYGNACYJNY NAD POMIESZCZENIEM	
plytka /panele drewnopodobne	
jastrych	0,50
izolacja przeciwwodna/ folia	3,00
pianobeton	30,00?
deska drewniana) odtworzony ślepy pupap	2,50
okładzina sufitowa w klasie P.POŻ ****	8,50
razem:	44,50

SUFIT PODWIESZANY	
plyta stropu	---
pustka instalacyjna	---
profile systemowe *****	4,00
plyty rastrowe 60x60 *****	2,00
razem:	6,00

* system RIGIPS

2x12.5mm płyta g-k Fire+Hydro typ DFH2 f. Rigips

CW/UW 100 profile systemowe, wełna mineralna np. Aku-Płyta f.ISOVER

**** RIGIPS okładzina sufitowa

4.05.20 REI 60 3x12,5 FIRE lub

4.05.27 REI 120 2x12,5 FIRE+ 2x15FIRE

**** Sufit rastrowy systemowy np. Open Cell 60x60 f. Barwa System

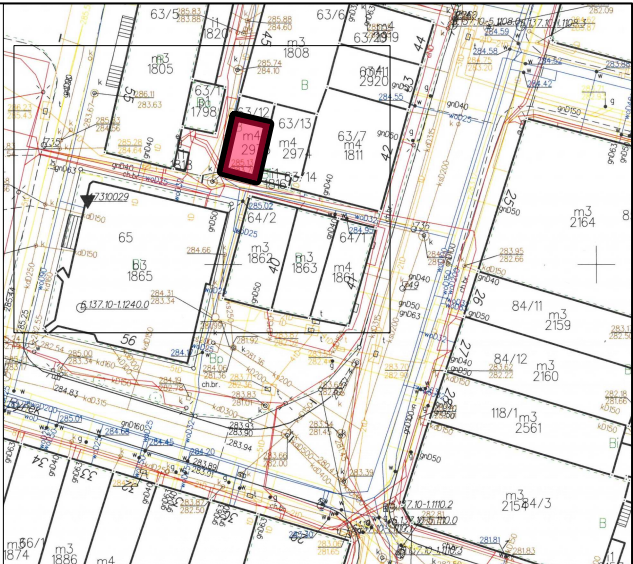

Inwestor		
GMINA ZABKOWICE ŚLĄSKIE ul. I Maja 15 57-200 ZABKOWICE ŚLĄSKIE		
Projektant		
CREOPROJECT Sp. z o.o. ul. Stanisława Staszica 4a 50-221 Wrocław tel. 605676214, tel. + fax 071/ 7181618		
Temat		
PRZEBUDOWA I REMONT ISTNIEJĄCEGO LOKALU USŁUGOWEGO - TOALET PUBLICZNYCH WRAZ Z INSTALACJAMI WEWNĘTRZNYMI ORAZ CZĘŚCIĄ ELEWACJI RYNEK 46, 57-200 ZABKOWICE ŚLĄSKIE DZ. NR 63/12, 63/9 AM-12, ZABKOWICE ŚLĄSKIE - MIASTO, OBRĘB CENTRUM JEDNOSTKA EW. 022405_4.0001.AR_12.63/12 JEDNOSTKA EW. 022405_4.0001.AR_12.63/9		
Architektura Imię i nazwisko projektanta	Bartosz Żmuda	Podpis projektanta
Numer uprawnień budowlanych	15/04/DOIA	
Data sporządzenia	kwiecień 2023 r.	
Architektura Imię i nazwisko sprawdzającego	Maciej Łubocki	Podpis projektanta
Numer uprawnień budowlanych	103/94/UW	
Data sporządzenia	kwiecień 2023 r.	
Konstrukcja Imię i nazwisko projektanta	Ryszard Miśków	Podpis projektanta
Numer uprawnień budowlanych	199/DOŚ/12	
Data sporządzenia	kwiecień 2023 r.	
Konstrukcja Imię i nazwisko sprawdzającego	Daria Sułek - Chlebowska	Podpis projektanta
Numer uprawnień budowlanych	84/DOŚ/09	
Data sporządzenia	kwiecień 2023 r.	
Rysunek		
PRZEKRÓJ A1-A1 PRZEKRÓJ A2-A2		
Zakres projektu budowlanego		
PROJEKT TECHNICZNY		
Skala rysunku	Numer rysunku	Rewizja
1:50	A-5	

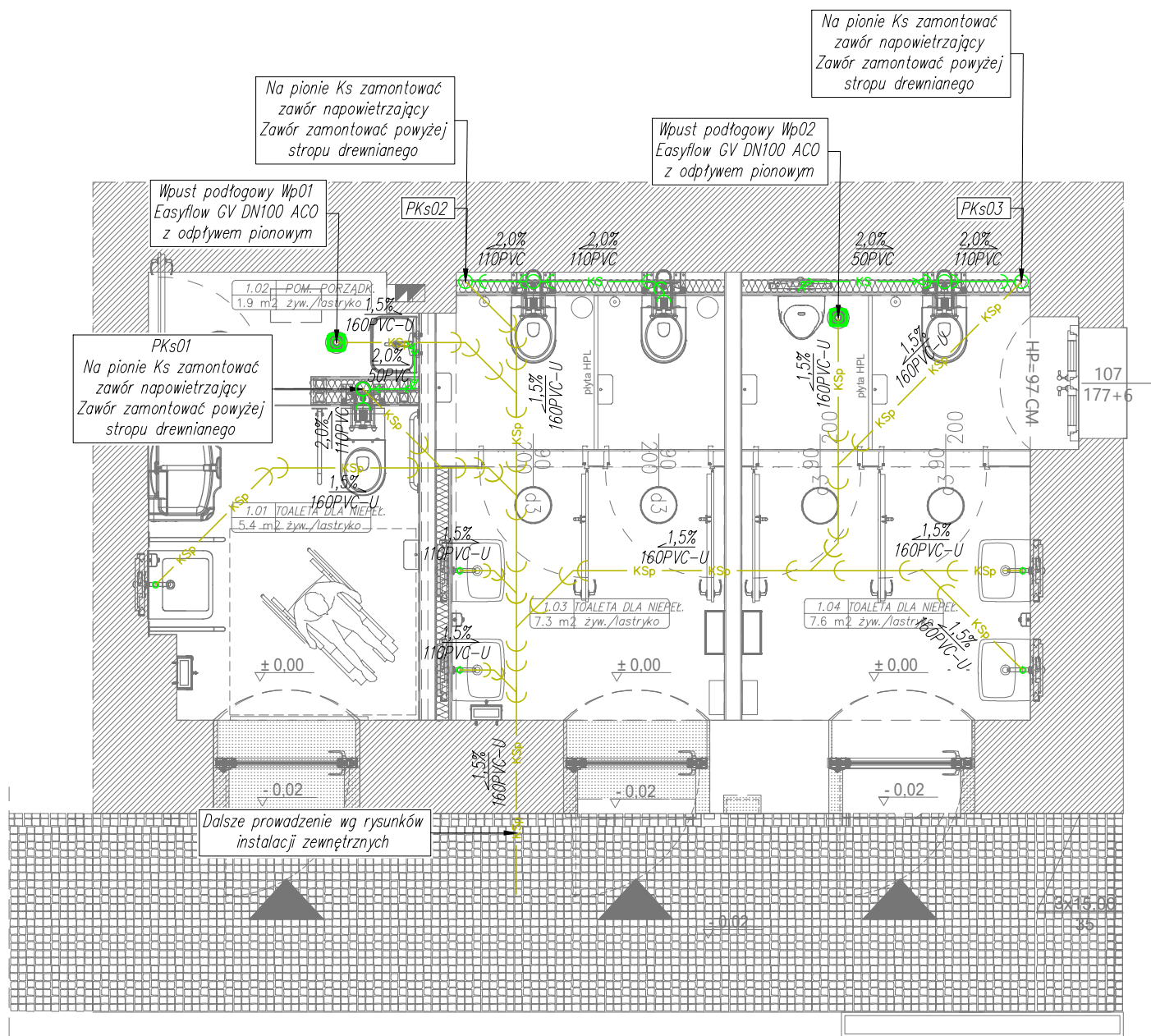

UWAGA:

- Wykonawca, przed przystąpieniem do robót zobowiązany jest do zapoznania się z całością dokumentacji – projektami branżowymi, w tym rysunkami i opisami oraz dokumentami formalno–prawnymi.
- Roboty budowlano–instalacyjne muszą być prowadzone z równoległą, bieżącą koordynacją międzybranżową.
- W sprawach nieokreślonych dokumentacją obowiązują:
 - warunki techniczne wykonywania i odbioru robót budowlano–montażowych,
 - normy Polskiego Komitetu Normalizacyjnego (PKN),
 - instrukcje, wytyczne, świadectwa, dopuszczenia, atesty Instytutu Techniki Budowlanej,
 - instrukcje, wytyczne i warunki techniczne producentów i dostawców materiałów budowlano–instalacyjnych,
 - przepisy techniczne instytucji kontrolujących jakość materiałów.
- Wszystkie stosowane materiały i rozwiązania technologiczne muszą być uzgodnione z Inwestorem i Projektantem przed wykonaniem.
- Wszystkie materiały, wyroby i urządzenia stosowane na budowie winny być najwyższej jakości i odpowiadać Polskim Normom, odpowiednim przepisom ich stosowania i wykorzystania, oraz posiadać wymagane świadectwa dopuszczające do stosowania ich w budownictwie.
- W przypadku stwierdzenia niezgodności rozwiązań projektowych zawartych w opisie i na rysunkach należy skontaktować się z projektantem.
- Wszystkie prace budowlane należy wykonywać zgodnie ze sztuką budowlaną, warunkami technicznymi oraz wymaganiami i technologią określoną przez producenta materiałów budowlanych i urządzeń.
- Wymiary, otwory i rzędne należy sprawdzić na budowie, a w przypadku wystąpienia różnic projektowany układ należy dostosować do stanu istniejącego.
- Szczegółową lokalizację urządzeń instalacyjnych mających wpływ na estetykę obiektu oraz wynikających z wymogów aranżacyjnych należy wyznaczyć zgodnie z informacjami zawartymi w projekcie architektury.
- W przypadku wystąpienia kolizji z konstrukcją budynku lub innymi instalacjami należy rozwiązać je bezpośrednio na budowie.
- Wszystkie podwieszenia i podparcia Wykonawca jest zobowiązany do opracowania i uzgodnienia z projektantem branży konstrukcyjnej oraz Inwestorem.
- Powyższy projekt nie jest wyczerpujący. Oznacza to, że wykonawca musi uwzględnić wykonanie wszelkich prac mających związek z jego specjalizacją lub też takich, które wiążą się bądź wynikają z prac prowadzonych przez innych wykonawców branżowych.

Uwaga
RYSUNEK NIE MOŻE SŁUżyć CEŁOM WYKONAWCZYM
WSZYSTKIE WYMIARY NALEŻY BEZWZGLĘDnie SPRAWDZIĆ NA BUDOWIE.
PROJEKT NALEŻY ROZPATRYWAĆ ŁĄCZNIE Z OPISEM TECHNICZNYM, PROJEKTAMI BRANŻOWYMI ORAZ WSZYSTKIMI OPRACOWANIAMi, KTÓRE WCHODZĄ W SKŁAD DOKUMENTACJI

Inwestor		
<div><div><div>GINA ZĄBKOWICE ŚLĄSKIE</div><div>ul. I Maja 15,</div><div>57-200 ZĄBKOWICE ŚLĄSKIE</div></div></div>		
Projektant		
<div><div><div><div></div><div></div><div></div></div><div>CREOPROJECT</div></div></div>	<div><div>CREOPROJECT Sp. z o. o.</div><div>ul. Stanisława Staszica 4a</div><div>50-221 Wrocław</div><div>tel. 605676214, tel+fax 071/ 7181618</div></div>	
Temat		
<div><div>PRZEBUDOWA I REMONT TOALET PUBLICZNYCH WRAZ Z</div><div>ZAGOSPODAROWANIEM TERENU I PRZYŁĄCZEM, WODOCIĄGOWYM,</div><div>KANALIZACYJNYM I ENERGETYCZNYM</div><div>RYNEK 46, 57-200 ZĄBKOWICE ŚLĄSKIE</div><div>DZ. NR 63/12 , AM-12, ZĄBKOWICE ŚLĄSKIE - MIASTO,</div><div>OBREB CENTRUM</div><div>JEDNOSTKA EW. 022405_4.0001.AR_12.63/12</div></div>		
<div><div>Imię i nazwisko projektanta</div><div>dr Inż.</div><div>Maciej Skrzycki</div></div>	<div>Podpis projektanta</div>	
<div><div>Numer uprawnień budowlanych</div><div>KKK/003/PWBKb/2020</div></div>		
<div><div>Data sporządzenia</div><div>kwiecień 2023 r.</div></div>		
<div><div>Imię i nazwisko projektanta sprawdzającego</div><div>mgr Inż.</div><div>Wojciech Łopata</div></div>	<div>Podpis projektanta sprawdzającego</div>	
<div><div>Numer uprawnień budowlanych</div><div>127/DOŚ/12</div></div>		
<div><div>Data sporządzenia</div><div>kwiecień 2023 r.</div></div>		
Projekt		
<div>INSTALACJA KANALIZACJI SANITARNEJ</div>		
Przeznaczenie		
<div>PROJEKT TECHNICZNY</div>		
<div>Skala rysunku</div>	<div>Numer rysunku</div>	<div>Rewizja</div>
<div>1:50</div>	<div>PLB-02</div>	<div>-</div>

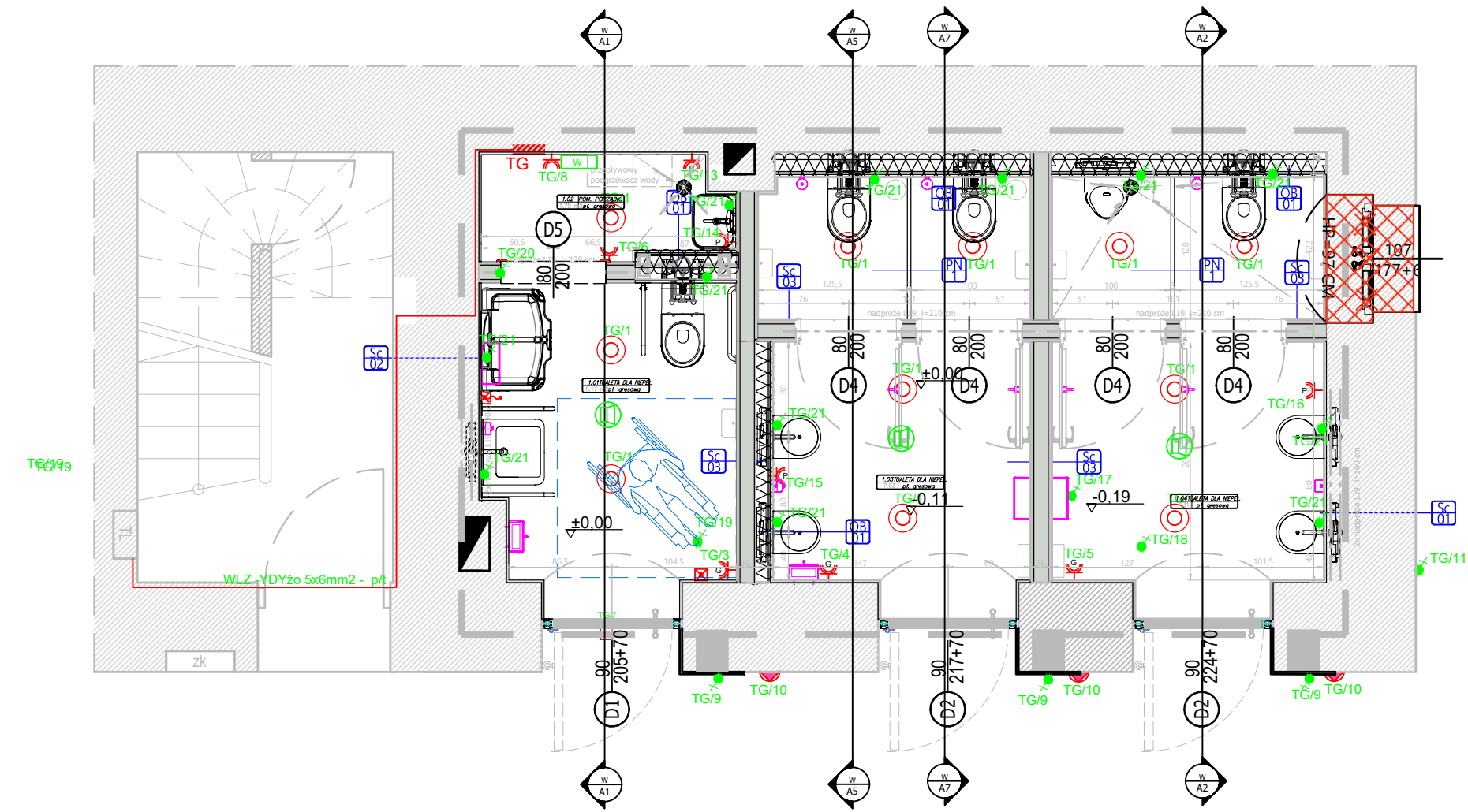

LEGENDA:	
Symbol:	Nazwa:
	Gniazdo 230V 2N+PE - p/t; IP44
	Gniazdo 230V 2N+PE - p/t; IP44 do grzejnika elektrycznego
	Gniazdo 230V 2N+PE - p/t; IP44 do podgrzewacza CWU
	Wypust 230V dla zasilania urządzeń
	Plafon Led 24W, 3000K, awaryjny 1h 3W IP20, montaż nastropowy
	Kinkiet Led , 24W, 3000K IP55, montaż ścienny
	Przycisk pociągowy systemu przyzywowego
	Kasownik systemu przyzywowego
	Sygnalizator systemu przyzywowego
	Rozdzielnica główna toilet p/t 4x18 IP40
	Wzmacniacz radiowęzłowy uniwersalny 650W, wyjścia : 3xMIC, 3xAUX, Radio FM Bluetooth, ofwarzacz MP3
	Głośnik sufitowy moc: 40/20/10/5W - 100V

Inwestor		
GMINA ZĄBKOWICE ŚLĄSKIE ul. I Maja 15, 57-200 ZĄBKOWICE ŚLĄSKIE		
Projektant		
CREOPROJECT Sp. z o. o. ul. Stanisława Staszica 4a 50-221 Wrocław CREOPROJECT tel. 605676214, tel+fax 071/ 7181618		
Temat		
PRZEBUDOWA I REMONT TOALET PUBLICZNYCH WRAZ Z ZAGOSPODAROWANIEM TERENU I PRZYŁĄCZEM, WODOCIĄGOWYM, KANALIZACYJNYM I ENERGETYCZNYM RYNEK 46, 57-200 ZĄBKOWICE ŚLĄSKIE DZ. NR 63/12 , AM-12, ZĄBKOWICE ŚLĄSKIE - MIASTO, OBREB CENTRUM JEDNOSTKA EW. 022405 4.0001.AR 12.63/12		
INSTALACJE ELEKTR.	mgr inż. Imię i nazwisko projektanta Marcin LORENC	Podpis projektanta
Numer uprawnień budowlanych	273/02/DUW	
Data sporządzenia	kwiecień 2023	
Imię i nazwisko projektanta sprawdzającego	mgr inż. Jarosław ŁACKI	Podpis projektanta sprawdzającego
Numer uprawnień budowlanych	DOŚ/0379/PWBE/16	
Data sporządzenia	kwiecień 2023	
Projekt		
INSTALACJE ELEKTRYCZNE -RZUT POMIESZCZEŃ		
Przeznaczenie		
PROJEKT TECHNICZNY		
Skala rysunku	Numer rysunku	Rewizja
1:50	E01	-

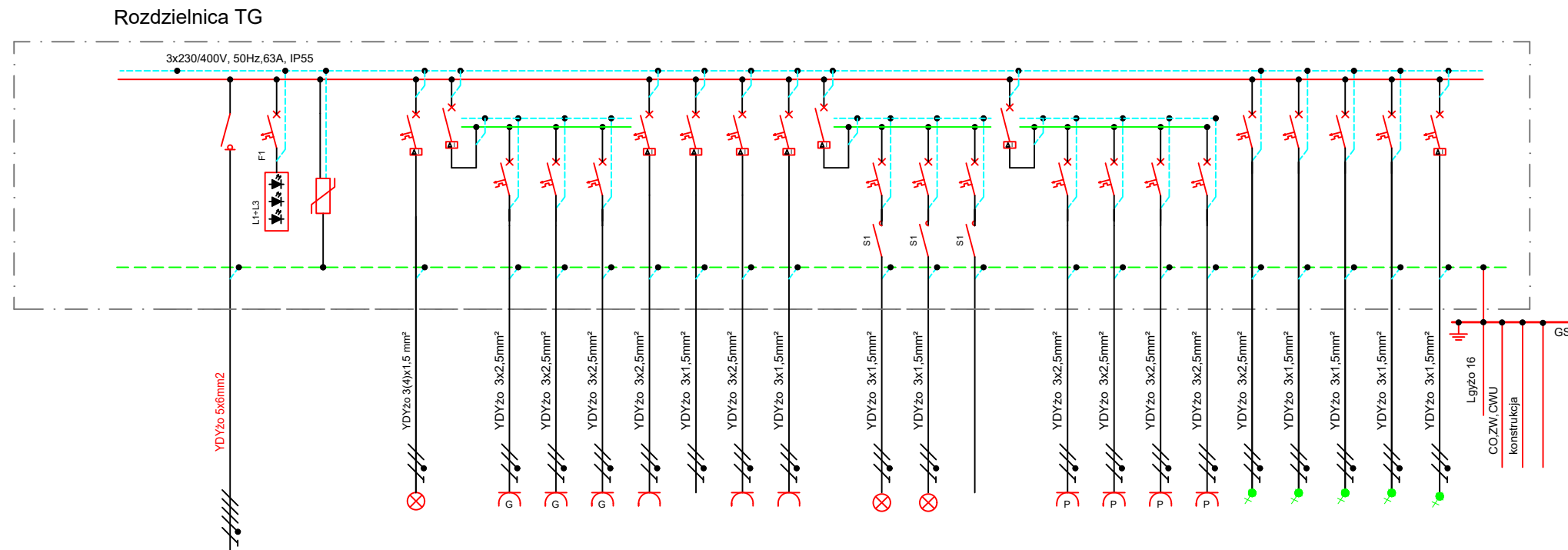

Prąd $I=31,0\text{A}$ ($\cos\varphi=0,93$)

nr obwodu			-	-		TG/1	TG/I-1	TG/3	TG/4	TG/5	TG/6	TG/7	TG/8	TG/9	TG/I-2	TG/10	TG/11	TG/12	TG/I-3	TG/13	TG/14	TG/15	TG/16	TG/17	TG/18	TG/19	TG/20	TG/21																					
typ zabezp./ kod producenta			3f,3p 63A	3x1f,B6A L333	SP-B+C/ 3+1		2f,2p B10,30mA AC	3f,4p 25A,30mA AC	1f,1p	1f,1p	1f,1p	2f,2p B16,30mA AC	2f,2p B10,30mA AC	2f,2p B16,30mA AC	2f,2p B16,30mA AC	3f,4p 16A,30mA AC	1f,1p B10	1f,1p B10	1f,1p B10	3f,4p 25A,30mA AC	1f,1p B16	1f,1p B16	1f,1p B16	1f,1p B16	1f,1p B16	1f,1p B10	1f,1p B10	2f,2p A																					
moc [kW]			-	-	-		0.5		2.0	2.0	2.0	0.2	0.5	0.2		0.1	0.1			2.0	2.0	2.0	2.0	3.1	0.1	0.1	0.1	0.2																					
Opisy / Odbiory			Zasilanie RG z TL	Kontrola obecności napięcia Lampka sygnalizacyjna trójfazowa (diody LED)	Ogranicznik przepięć TN-S, Typ 1+2		Oświetlenie		Gniazdo 230V - grzejnik		Gniazdo 230V - grzejnik		Gniazdo 230V - grzejnik		Gniazdo 230V		System przyziwyowy		Nagłośnienie		System opłatowy				Oświetlenie zewnętrzne		Oświetlenie zewnętrzne - neon		Rezerwa				Gniazdo 230V - podgrzewacz CWU		Gniazdo 230V - podgrzewacz CWU		Gniazdo 230V - podgrzewacz CWU		Gniazdo 230V - podgrzewacz CWU		Nagrzewnica elektryczna N0-1		Wentylator nawiewny N01		Wentylator wylawny W01		Zasilanie rolety wewnętrznej		Zasilanie elektroaworów osprzętu - toalety, pisuary, kraney

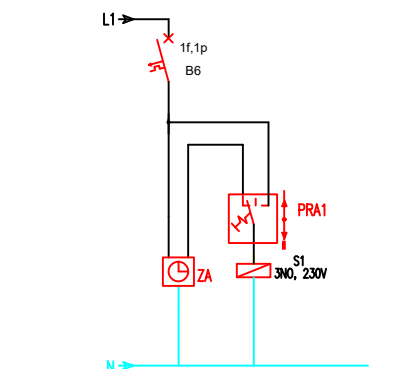

PRA - przełącznik trybu pracy : ręczny-0-automatyczny

Inwestor		
<p align="center">GINA ZĄBKOWICE ŚLĄSKIE ul. I Maja 15, 57-200 ZĄBKOWICE ŚLĄSKIE</p>		
Projektant		
<div><p>CREOPROJECT Sp. z o. o. ul. Stanisława Staszcza 4a 50-221 Wrocław tel. 605676214, tel+fax 071/ 7181618</p></div>		
Temat		
<p align="center">PRZEBUDOWA I REMONT TOALET PUBLICZNYCH WRAZ Z ZAGOSPODAROWANIEM TERENU I PRZYŁĄCZEM, WODOCIĄGOWYM, KANALIZACYJNYM I ENERGETYCZNYM RYNEK 46, 57-200 ZĄBKOWICE ŚLĄSKIE DZ. NR 63/12 , AM-12, ZĄBKOWICE ŚLĄSKIE - MIASTO, OBRĘB CENTRUM JEDNOSTKA EW. 022405 4.0001.AR 12.63/12</p>		
INSTALACJE ELEKTR. Imię i nazwisko projektanta	mgr Inż. Marcin LORENC	Podpis projektanta
Numer uprawnień budowlanych	273/02/DUW	
Data sporządzenia	kwiecień 2023	
Imię i nazwisko projektanta sprawdzającego	mgr Inż. Jarosław ŁĄCKI	Podpis projektanta sprawdzającego
Numer uprawnień budowlanych	DOŚ/0379/PWBE/16	
Data sporządzenia	kwiecień 2023	
Projekt		
<p align="center">SCHEMAT TABLICY GŁÓWNEJ TG</p>		
Przeznaczenie		
<p align="center">PROJEKT TECHNICZNY</p>		
Skala rysunku	Numer rysunku	Rewizja
-:--	E02	-

Łazienki / WC dla niepełnosprawnych - kompletny zestaw do jednego pomieszczenia NPS

Zestaw dla 1 pomieszczenia, dostępny jako komplet elementów z ramkami, instrukcją, w jednym opakowaniu, w wersji do montażu podtynkowego.
W opakowaniu ramki serii Basic55 oraz adaptery dopasowujące pokrywę elementów.
W przypadku montażu natynkowego należy zastować odpowiednie puszkę natynkowe z ramkami.

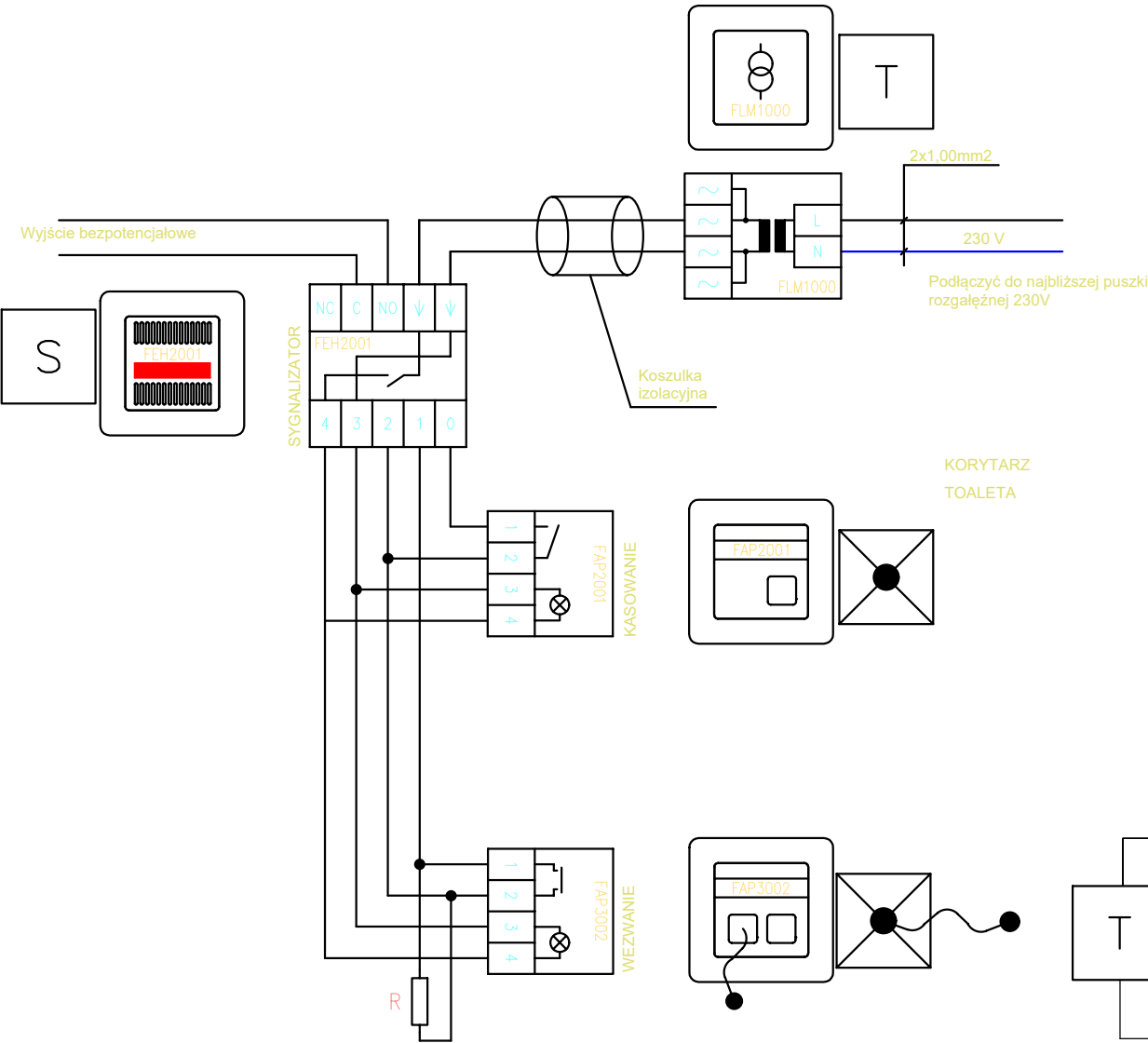

Legenda

- S Sygnalizator
- T Transformator dla 1 pomieszczenia
- Wyłącznik pociągowy
- Przycisk z lampką

Okablowanie

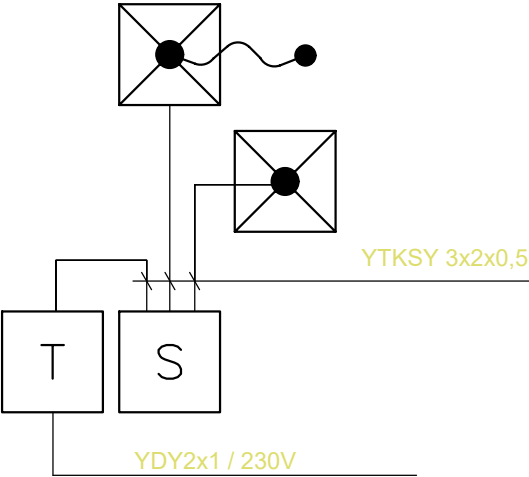

Przewody nieoznaczone - 0,5mm, montaż w puszkach 60mm z wkrętami
Rezystor w zestawie z sygnalizatorem - montować na końcu pętli
Zworki w kasowniku rozłączyć, zworki w FAP.... ustawić w pozycji "B"
Nie zamieniać L1 (+) z L2 (-)

Inwestor		
GMINA ZĄBKOWICE ŚLĄSKIE ul. I Maja 15, 57-200 ZĄBKOWICE ŚLĄSKIE		
Projektant		
CREOPROJECT Sp. z o. o. ul. Stanisława Staszica 4a 50-221 Wrocław tel. 605676214, tel+fax 071/ 7181618		
Temat		
PRZEBUDOWA I REMONT TOALET PUBLICZNYCH WRAZ Z ZAGOSPODAROWANIEM TERENU I PRZYŁĄCZEM, WODOCIĄGOWYM, KANALIZACYJNYM I ENERGETYCZNYM RYNEK 46, 57-200 ZĄBKOWICE ŚLĄSKIE DZ. NR 63/12 , AM-12, ZĄBKOWICE ŚLĄSKIE - MIASTO, OBREB CENTRUM JEDNOSTKA EW. 022405_4.0001.AR_12.63/12		
Instalacje elektryczne	mgr inż. Marcin LORENC	Podpis projektanta
Numer uprawnień budowlanych	273/02/DUW	
Data sporządzenia	kwiecień 2023	
Instalacje elektryczne	mgr inż. Jarosław ŁĄCKI	Podpis projektanta sprawdzającego
Numer uprawnień budowlanych	DOŚ/0379/PWBE/16	
Data sporządzenia	kwiecień 2023	
Projekt		
SCHEMAT SYSTEMU PRZYZYWOWEGO		
Przeznaczenie		
PROJEKT TECHNICZNY		
Skala rysunku	Numer rysunku	Rewizja
-:--	E03	-