

UCHWAŁA NR XXIV/162/2016
RADY MIEJSKIEJ ZĄBKOWIC ŚLĄSKICH

z dnia 25 lutego 2016 r.

w sprawie zaliczenia drogi do kategorii dróg gminnych

Działając na podstawie przepisów art. 18 ust. 2 pkt.15 ustawy z dnia 8 marca 1990r. o samorządzie gminnym (jednolity tekst Dz. U. z 2015r. , poz. 1515) oraz art. 7 ust. 2 oraz art. 10 ust. 3 ustawy z dnia 21 marca 1985 o drogach publicznych (jednolity tekst Dz. U. z 2015r. poz.460) po zasięgnięciu opinii Zarządu Powiatu Ząbkowickiego **Rada Miejska Ząbkowic Śląskich, uchwała, co następuje:**

§ 1. 1. Zalicza się do kategorii dróg gminnych odcinek drogi wojewódzkiej nr 385 przebiegający na terenie miasta Ząbkowice Śląskie od skrzyżowania z drogą krajową nr 8 do skrzyżowania z ulicą Cukrowniczą (od km 35+778 do km 39+295) obejmujący działki nr 28 - AM3, 37/1- AM7 , 26 - AM7 z obrębu Centrum oraz nr 52/2 - AM3, 118 - AM4, 11 – AM6, 7/1 – AM6, 46/1- AM 5, 57/2 - AM 5, 42 - AM8 i 12- AM9 z obrębu Osiedle Wschód w Ząbkowicach Śląskich.

2. Położenie i przebieg drogi, o której mowa w ustępie 1 oznaczone są na mapie stanowiącej załącznik do uchwały.

3. Zaliczenie drogi, o której mowa w ustępie 1 następuje od dnia 1 stycznia 2017r. pod warunkiem pozbawienia jej przez Sejmik Województwa Dolnośląskiego kategorii drogi wojewódzkiej w terminie do końca III kwartału 2016r.

§ 2. Wykonanie uchwały powierza się Burmistrzowi Ząbkowic Śląskich.

§ 3. Uchwała wchodzi w życie po upływie 14 dni od daty ogłoszenia w Dzienniku Urzędowym Województwa Dolnośląskiego.

Przewodniczący Rady
Miejskiej

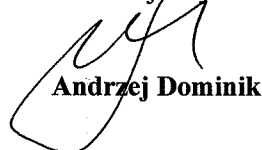
Andrzej Dominik

UZASADNIENIE

Ustawa z dnia 21 marca 1985 o drogach publicznych (jednolity tekst Dz. U. z 2015r. poz.460) nakłada na zarządców obowiązek zaliczenia dróg do kategorii dróg publicznych. Artykuł 7 ww. ustawy stanowi, że zaliczenie do kategorii dróg gminnych następuje w drodze uchwały Rady Miejskiej po zasięgnięciu opinii Zarządu Powiatu. Zarząd Powiatu Ząbkowickiego w uchwale nr 69/2016 z dnia 21-01-2016r. zaopiniował pozytywnie zaliczenie do kategorii dróg gminnych odcinka drogi wojewódzkiej nr 385 od skrzyżowania z drogą krajową nr 8 do skrzyżowania z ulicą Cukrowniczą (od km 35+778 do km 39+295).

Zmiana kategorii odcinka drogi wojewódzkiej nr 385 od skrzyżowania z drogą krajową nr 8 do skrzyżowania z ulicą Cukrowniczą (od km 35+778 do km 39+295 obejmująca ulice: Legnicka, część ulicy Wrocławskiej, ulica Żeromskiego, Kusocińskiego, Stasica i Ziębicka) i zaliczenie ich do kategorii dróg gminnych pozwoli zarządcy na racjonalne gospodarowanie siecią dróg na terenie miasta Ząbkowice Śląskie. Umożliwi pobieranie opłat za zajęcie pasa drogowego oraz umieszczenie urządzeń infrastruktury technicznej w pasie drogowym, a także pozwoli wprowadzić odpowiednie zmiany organizacji ruchu, aby wyeliminować ruch pojazdów o tonażu powyżej 3,5 T w tej części miasta.

sporządził: Jarosław Trzeźniak Główny specjalista ds. budownictwa i inwestycji

Kierownik Wydziału Infrastruktury i Gospodarki Przestrzennej Wojciech Jankowski

ZĄBKOWICE ŚLĄSKIE

OBSZAR MIEJSKI

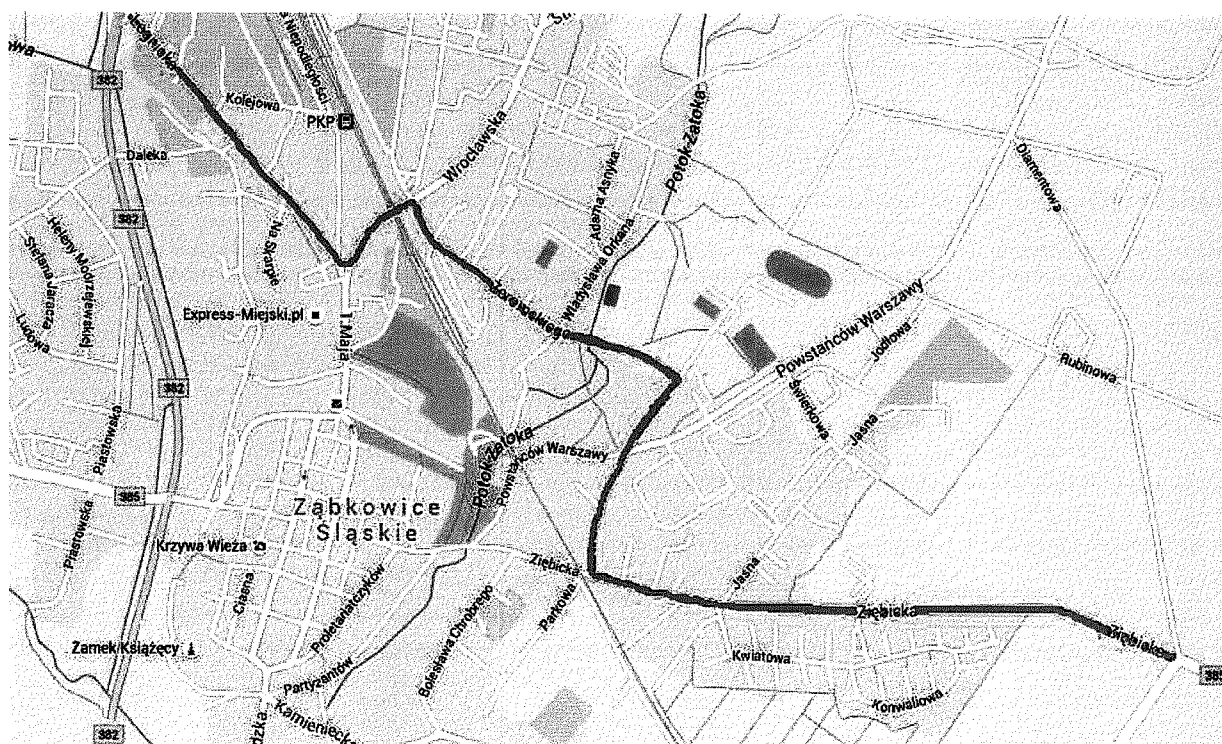

— odcinek drogi wojewódzkiej nr 385 zaliczany do kategorii dróg gminnych