MIEJSCOWY PLAN ZAGOSPODAROWANIA PRZESTRZENNEGO DLA OBRĘBU GEODEZYJNEGO SIEROSZÓW

PROJEKT PLANU

SKALA 1:5000

N W E S

0m 100m 200m 300m 400m 500m

ZAŁĄCZNIK NR 1A
DO UCHWAŁY NR
RADY MIEJSKIEJ ZĄBKOWIC ŚLĄSKICH
Z DNIA

WYRYS ZE ZMIANY STUDIUM UWARUNKOWAŃ I KIERUNKÓW ZAGOSPODAROWANIA PRZESTRZENNEGO MIASTA I GMINY ZĄBKOWICE ŚLĄSKIE UCHWAŁA NR VI/19/2010 Z DNIA 2 CZERWCA 2010 R. DLA TERENU OBJĘTEGO OPRACOWANIEM MPZP

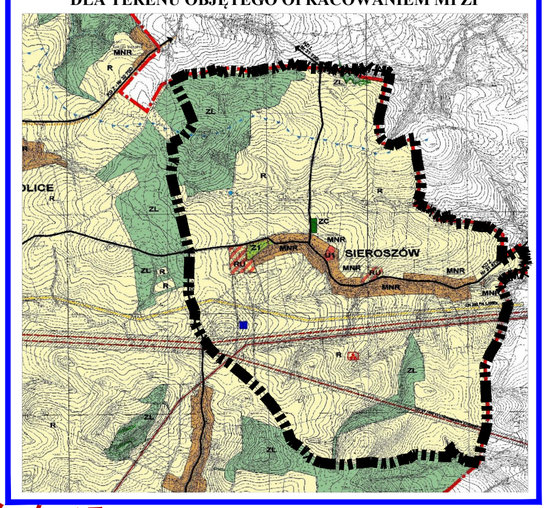

OBSZAR 1

OBSZAR 2

LEGENDA:

OZNACZENIA OBOWIĄZUJĄCE

- GRANICA OBSZARU OBJĘTEGO PLANEM
- R — TERENY ROLNE
- ZL — TERENY LASÓW I ZADRZEWIEŃ
- WS — TERENY WÓD POWIERZCHNIOWYCH
- KDZ — DROGI ZBIORCZE
- KDL — DROGI LOKALNE
- KDg — DROGI GOSPODARCZE TRANSPORTU ROLNEGO
- LINIE ROZGRANICZAJĄCE TERENY O RÓŻNYM PRZEZNACZENIU LUB RÓŻNYCH ZASADACH ZAGOSPODAROWANIA

OZNACZENIA INFORMACYJNE

- GRANICA OBSZARÓW OPRACOWANYCH W SKALI 1:2000
- GRANICA GMINY
- ISTNIEJĄCE NAPOWIETRZNE LINIE ELEKTROENERGETYCZNE NN 220kV (400kV) I WW 110kV WRAZ ZE STREFAMI OCHRONNYMI
- GAZOCIĄG PODWYŻSZONEGO ŚREDNIEGO CIŚNIENIA WRAZ ZE STREFĄ KONTROLOWANĄ
- GRANICA OBSZARU CHRONIONEGO KRAJOBRAZU WZGÓRZA NIEMCZAŃSKO - STRZELIŃSKIE
- 28 — STANOWISKA ARCHEOLOGICZNE O POWIERZCHNI DO 1 ARA
- 32 — STANOWISKA ARCHEOLOGICZNE O POWIERZCHNI POWYŻEJ 1 ARA
- 3 — STANOWISKO ARCHEOLOGICZNE ARCHIWALNE WPISANE DO REJESTRU ZABYTKÓW
- 2 — STANOWISKA ARCHEOLOGICZNE ARCHIWALNE
- 5-10 — STANOWISKA ARCHEOLOGICZNE ARCHIWALNE O NIEZNANEJ LOKALIZACJI
- 24 — WYMIARY W METRACH

PRACOWNIA PROJEKTOWO - USŁUGOWA *Witkowski & Sławik s.c.* ul. Kościuszki 5, 57-100 Strzelin, e-fax 71 716 55 49	
TEMAT:	MIEJSCOWY PLAN ZAGOSPODAROWANIA PRZESTRZENNEGO DLA OBRĘBU GEODEZYJNEGO SIEROSZÓW
CZĘŚĆ:	**PROJEKT PLANU** — SKALA 1:5000
ZESPÓŁ AUTORSKI: mgr Lesław Witkowski, mgr inż. Marcin Sławik	DATA 04.2016

STAROSTA ZĄBKOWICKI Starostwo Powiatowe w Ząbkowicach Śląskich POWIATOWY OŚRODEK DOKUMENTACJI GEODEZYJNO-KARTOGRAFICZNEJ