



# PRZEDSIĘBIORSTWO » INWESTBUD «

SPÓŁKA Z O.O. W WAŁBRZYCHU

58-306 Wałbrzych - ul. Jaworowa 15a tel (0-74) 841-83-10, 664-92-80; fax 66 49 281

konto e- mail: [inwestbud@pro.onet.pl](mailto:inwestbud@pro.onet.pl)

KRS : 0000125905

PKO BP O/Wałbrzych 72 1020 5095 0000 5102 0069 3523

NIP 886-000-58-28

<i>Stadium:</i>	<b>INWENTARYZACJA BUDOWLANA</b>
<i>Nazwa zadania:</i>	<b>Przebudowa instalacji elektrycznej, C.O i kotłowni w budynku Przedszkola Publicznego nr 1 w Ząbkowicach Śląskich.</b>
<i>Adres zadania:</i>	<b>ul. Krzywa 2 57-200 Ząbkowice Śląskie Dz. nr 29/3, Jedn. ewid. 022405_4, Ząbkowice Śląskie- Miasto, obwód 0001 Centrum Kategoria obiektu: IX</b>
<i>Inwestor :</i>	<b>Gmina Ząbkowice Śląskie Ul. 1 Maja 15 Ząbkowice Śląskie 57-200</b>
<i>Zamawiający :</i>	<b>Przedszkole Publiczne nr 1 z grupą Żłobkową ul. Krzywa 2 57-200 Ząbkowice Śląskie</b>

<i>Opracował:</i>	<b>mgr inż. Maciej Rogowski</b> 
-------------------	---

Wałbrzych -06 październik 2017 r.

## **ZAWARTOŚĆ OPRACOWANIA**

### I. Część opisowa

### II. Część rysunkowa

◆ Rzut przyziemia, piwnicy	rys. nr 1
◆ Rzut przyziemia	rys. nr 2
◆ Rzut parteru	rys. nr 3
◆ Rzut 1 piętra	rys. nr 4
◆ Rzut 2 piętra	rys. nr 5
◆ Rzut poddasza	rys. nr 6

## **OŚWIADCZENIE**

Niniejsze opracowanie jest opracowane zgodnie z zawartą umową, kompletne z punktu widzenia celu, któremu ma służyć i może zostać skierowane do realizacji.

### 1. TEMAT OPRACOWANIA

Tematem opracowania jest inwentaryzacja budowlana budynku Przedszkola Publicznego nr 1 w Ząbkowicach Śląskich. Budynek zlokalizowany jest przy ul. Krzywej 2 ,na działce nr 29/3 Jedn. ewid. 022405\_4, Ząbkowice Śląskie- Miasto, obręb 0001 Centrum, Kategoria obiektu: IX.

### 2. PODSTAWA OPRACOWANIA

- zlecenie Inwestora
- oględziny i pomiary budynku,

### 3. OPIS TECHNICZNY BUDYNKU

Przedmiotowy budynek pełni funkcję budynku przedszkola wraz z grupą żłobkową. budynek zlokalizowany jest w Ząbkowicach Śląskich przy ul. Krzywej 2.

Dane techniczne budynku

- |                         |                       |
|-------------------------|-----------------------|
| – Powierzchnia zabudowy | - 305 m <sup>2</sup>  |
| – Kubatura              | - 5640 m <sup>3</sup> |
| – Ilość kondygnacji     | - 5                   |

Obiekt wolnostojący – murowany. Usytuowanie na terenie płaskim. Bryła zwarta, różnica poziomów, funkcja jednorodna, elewacje skomplikowane. Zagłębienie przyziemia ok. 1,6m. Dach budynku o konstrukcji drewnianej wielospadowy o dużym spadku pokryty dachówką ceramiczną. Stropy nad przyziemem – masywne (sklepienia) a pozostałe drewniane. Klatka schodowa schody drewniane. Budynek został wykonany w technologii tradycyjnej murowanej z cegły ceramicznej pełnej. Ściany nośne i większość działowych z cegły. Posadzki w części komunikacyjnej betonowe, wykładzina PCW. Posadzki w pomieszczeniach wykonane z wykładziny PCW, panele podłogowe, parkiet drewniany. Stolarka okienna drewniana. Parapety zewnętrzne wykonane z płytek ceramicznych. Komunikację pomiędzy kondygnacjami zapewnia klatka schodowa. Budynek wyposażony z instalację centralnego ogrzewania(kotłownia węglowa), wodno-kanalizacyjną, gazową, sieć elektryczną oraz telefoniczną.

Opracował:



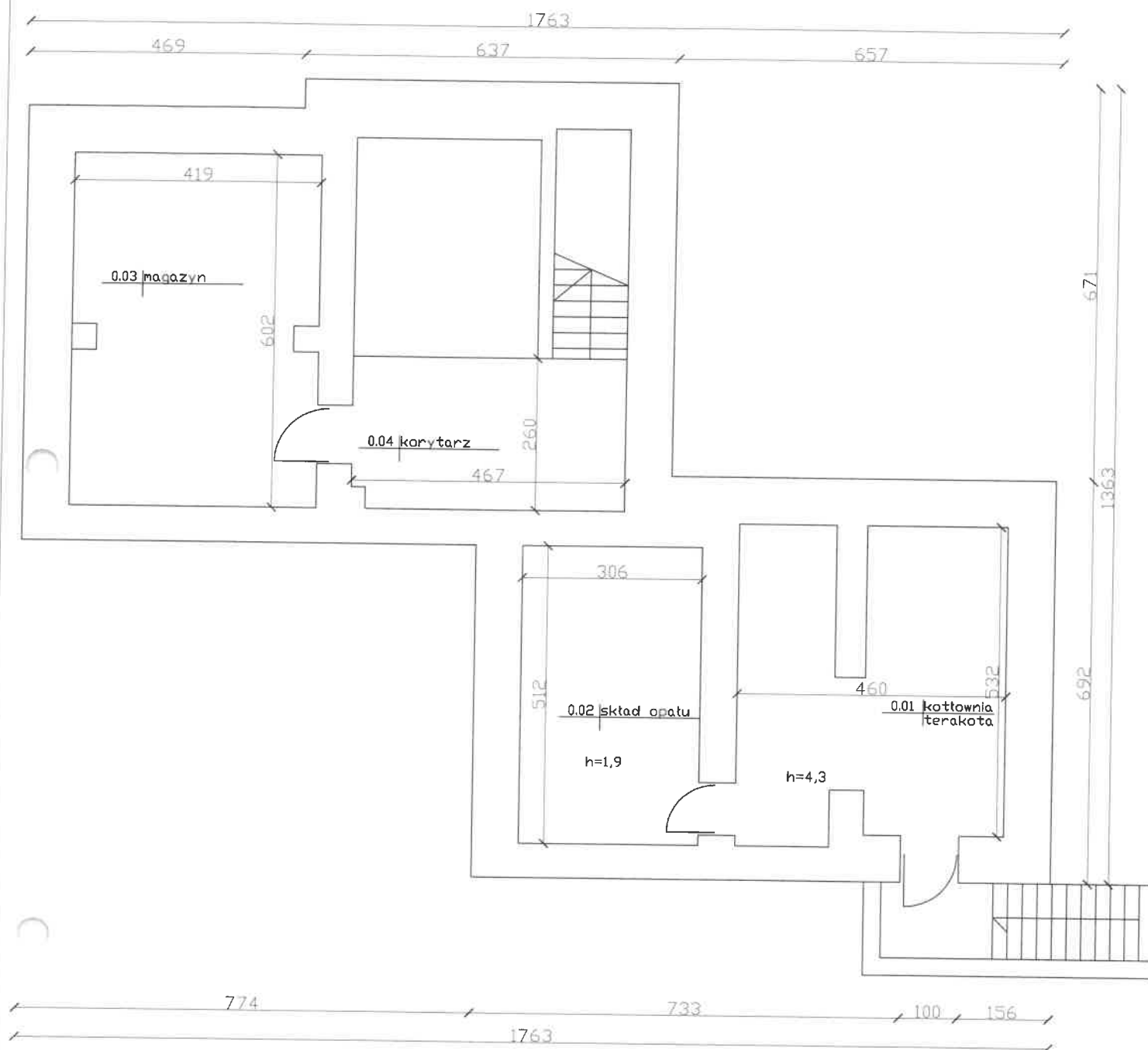

**INWESTBUD**

**Przedsiębiorstwo "INWESTBUD" Sp. z o.o.,  
58-309 Wałbrzych, ul. Jaworowa 15a**

Opracował: mgr inż. Maciej Rogowski

Data:  
06.10.2017

Stadium:  
INW

Temat: Przebudowa instalacji elektrycznej, C.O i kotłowni w budynku  
Przedszkola Publicznego nr 1 w Ząbkowicach Śląskich.

Skala:  
1:100

Inwestor: Przedszkole Publiczne nr 1 z grupą Żłobkową ul. Krzywa 2. 57-200 Ząbkowice Śląskie  
Tytuł rys.: Rzut piwnicy, przyziemia

Nr. rys.:  
1