PROJEKT ZAGOSPODAROWANIA TERENU

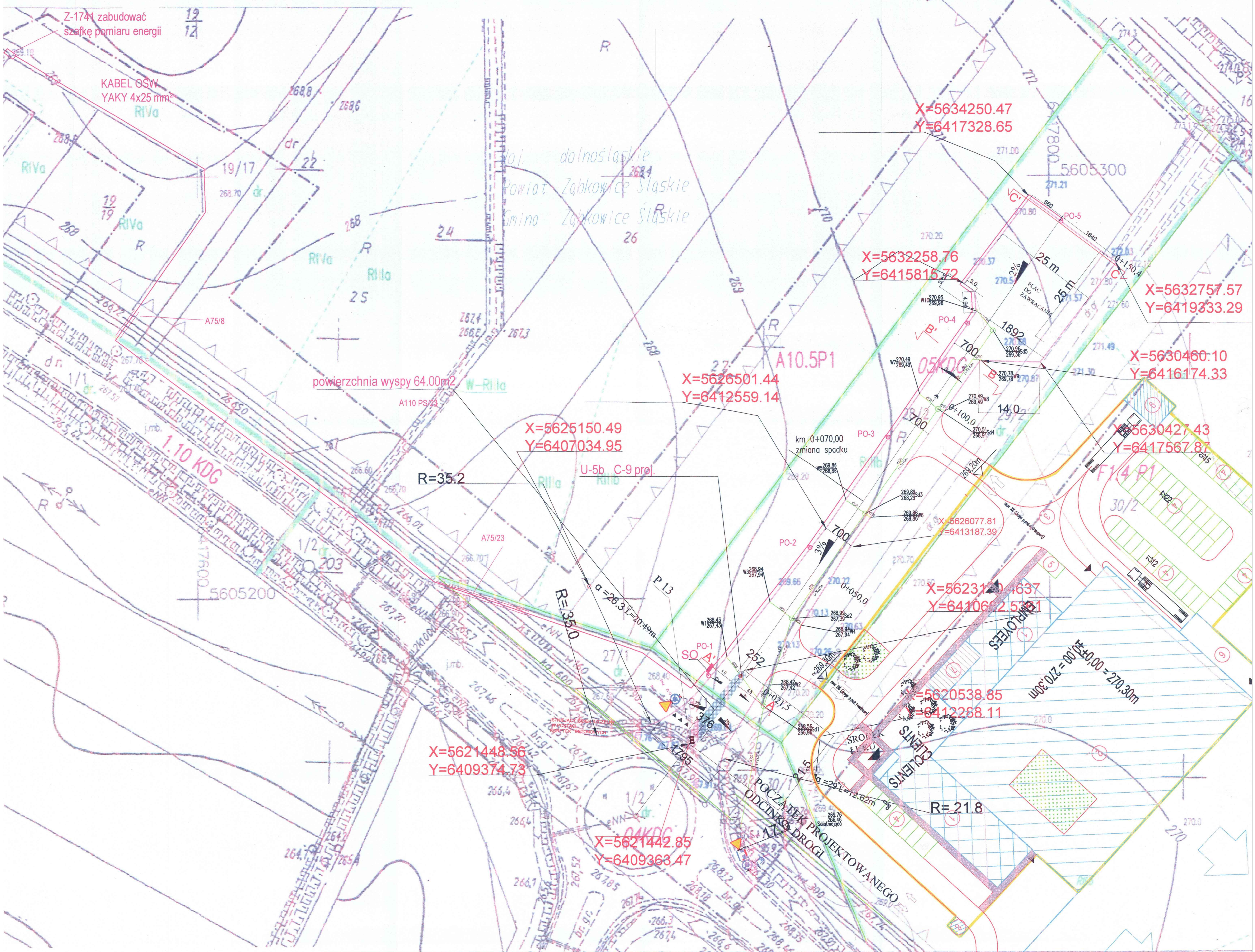

LEGENDA

- ZAKRES OPRACOWANIA OZNACZONY NA MAPIE dc. PROJEKTOWYCH
- ZAKRES RZECZOWY WYKONANY w I ETAPIE
- GRANICE TERENU NIEZBĘDNEGO DLA BUDOWY DROGI NIE STANOWIĄCE GRANIC PODZIAŁU NIERUCHOMOŚCI
- KRAWĘŻNIKI 100X30X15
- SKARPY
- Z-1741
  - szafka pomiaru energii
  - SO szafka oświetleniowa
- KABEL OŚW. YAKY 4x25 mm²
- WYSPA ŚRODKOWA
- KANALIZACJA DESZCZOWA
- POBOCZA UTWARDZONE Z FREZOWINY GR. 12 cm
- A-7 Proj., C-12 Proj. OZNAKOWANIE PIONOWE
- U-b5 C-9 Proj. OZNAKOWANIE PIONOWE
- P13 OZNAKOWANIE POZIOME
- A-7 Proj., D-4b Proj., C-12 Proj. OZNAKOWANIE PIONOWE

A10.5P1,05KDG–jednostka urbanistyczna w miejscowym planie zagospodarowania przestrzennego

linia rozgraniczająca

nieprzekraczalna linia zabudowy

rzędne terenu opisane kolorem niebieskim i warstwice – elementy mapy nieobjęte katalogiem baz danych.

STAROSTA ZĄBKOWICKI
Powiatowy Ośrodek Dokumentacji Geodezyjnej
Ząbkowice Śl., dnia 21.09.2017
Z up. STAROSTY

K2	BUDOWA DROGI DOJAZDOWEJ DO STREFY EKONOMICZNEJ PRZY UL KAMIENIECKIEJ W ZĄBKOWICACH ŚL		
LOKALIZACJA	ZĄBKOWICE ŚLĄSKIE UL. KAMIENIECKA		
INWESTOR	GMINA ZĄBKOWICE ŚLĄSKIE		RYSUNEK NR 3
NAZWA RYSUNKU	PROJEKT ZAGOSPODAROWANIA TERENU		SKALA 1:500
PROJEKTANT BRANŻA DROGOWA	inż. Kazimierz Krzak	Nr. upr. au.f-1-4-147/78	Podpis:
SPRAWDZAJĄCY BRANŻA DROGOWA	mgr inż. Aleksander Ruczkowski	Nr. upr. NBGP V-7342/3/ 48/98	Podpis:
PROJEKTANT BRANŻA INSTALACYJNA	mgr inż. Anna Ewa Stelmach	Nr. upr. 132/DOŚ/11	Podpis:
PROJEKTANT BRANŻA ELEKTRYCZNA	inż. Zbigniew Zieja	Nr. upr. 267/DOŚ/05	Podpis:

Zgodność z oryginałem stwierdzam
Ząbkowice Śl. dn. 15.05.2020
Z up. STAROSTY
podpis