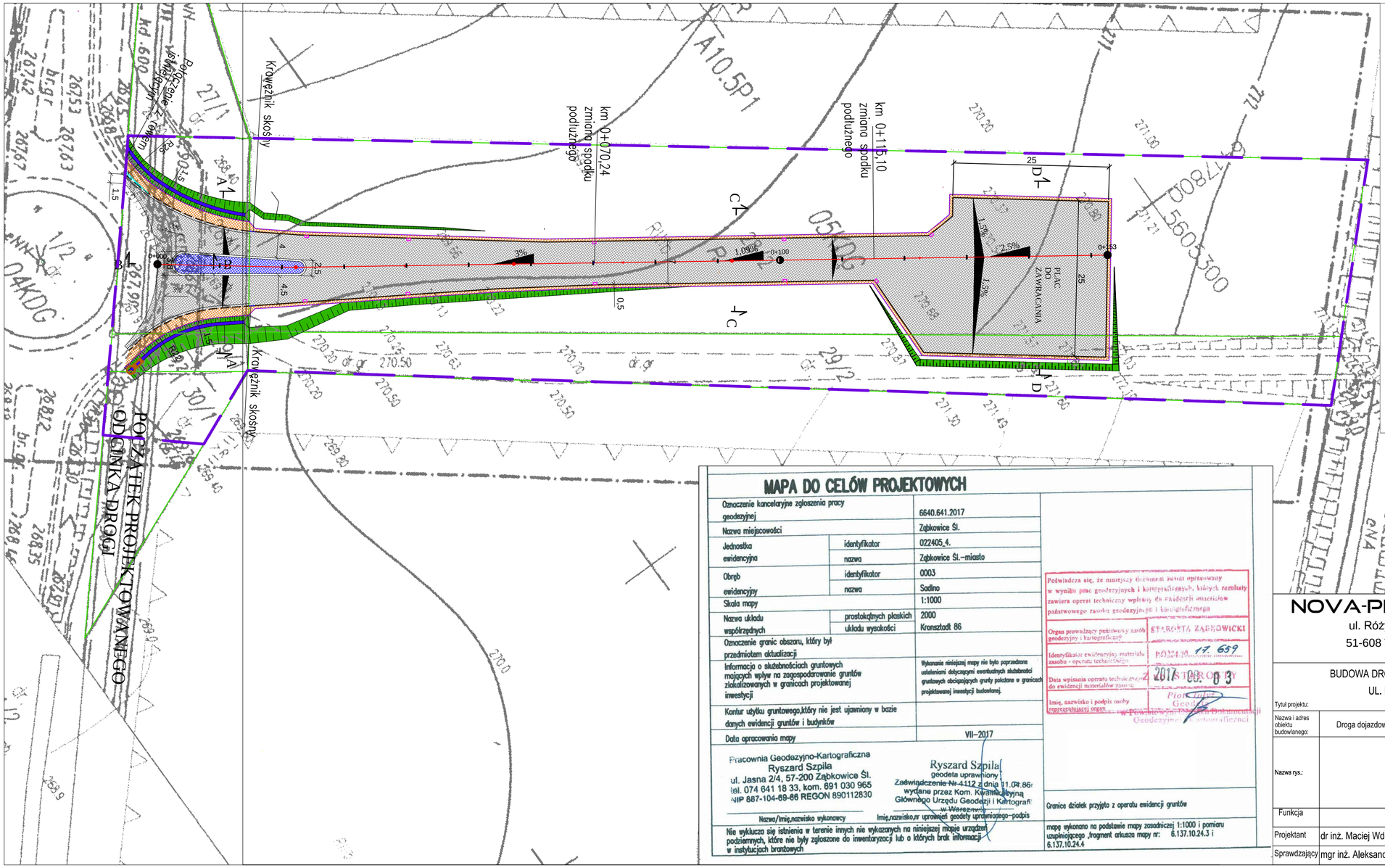

LEGENDA

- PROJEKTOWANA JEZDNIA BITUMICZNA
- PROJEKTOWANA NAWIERZCHNIA WYSPY Z KOSTKI KAMIENNEJ
- PROJEKTOWANA NAWIERZCHNIA POBOCZA Z KRUSZYWA ŁAMANEGO
- PROJEKTOWANA NAWIERZCHNIA Z KOSTKI KAMIENNEJ
- ZAKRES INWESTYCJI
- PROJEKTOWANA KRAWĘDŹ JEZDNI
- PROJEKTOWANY KRAWĘŻNIK BETONOWY
- PROJEKTOWANA KRAWĘDŹ POBOCZA
- PROJEKTOWANY KRAWĘŻNIK SKOŚNY
- PROJEKTOWANA SKARPA
- KORYTKO BETONOWE NA DNIE ROWU
- PROJEKTOWANY WPUST
- PROJEKTOWANA STUDNIA WLOTOWO-OSADNIKOWA

MAPA DO CELÓW PROJEKTOWYCH

Oznaczenie kancelaryjne zgłoszenia pracy geodezyjnej		6640.641.2017
Nazwa miejscowości		Ząbkowice Śl.
Jednostka ewidencyjna	identyfikator	022405_4.
	nazwa	Ząbkowice Śl.–miasto
Obręb ewidencyjny	identyfikator	0003
	nazwa	Sadlno
Skala mapy		1:1000
Nazwa układu współrzędnych	prostokątnych płaskich	2000
	układu wysokości	Kronsztadt 86
Oznaczenie granic obszaru, który był przedmiotem aktualizacji		
Informacja o służebnościach gruntowych mających wpływ na zagospodarowanie gruntów zlokalizowanych w granicach projektowanej inwestycji		Wykonanie niniejszej mapy nie było poprzedzone ustaleniami dotyczącymi ewentualnych służebności gruntowych obciążających grunty położone w granicach projektowanej inwestycji budowlanej.
Kontur użytku gruntowego,który nie jest ujawniony w bazie danych ewidencji gruntów i budynków		
Data opracowania mapy		VII–2017

Pracownia Geodezyjno-Kartograficzna
Ryszard Szpila
ul. Jasna 2/4, 57-200 Ząbkowice Śl.
tel. 074 641 18 33, kom. 691 030 965
NIP 887-104-69-66 REGON 890112830

Nazwa/Imię,nazwisko wykonawcy

Ryszard Szpila
geodeta uprawniony
Zaświadczenie Nr 4112 z dnia 11.04.86r
wydane przez Kom. Kwalifikacyjną
Głównego Urzędu Geodezji i Kartografii
w Warszawie

Imię,nazwisko,nr uprawnień geodety uprawnionego–podpis

Nie wyklucza się istnienia w terenie innych nie wykazanych na niniejszej mapie urządzeń podziemnych, które nie były zgłoszone do inwentaryzacji lub o których brak informacji w instytucjach branżowych

Poświadcza się, że niniejszy dokument został opracowany w wyniku prac geodezyjnych i kartograficznych, których rezultaty zawiera operat techniczny wpisany do ewidencji materiałów państwowego zasobu geodezyjnego i kartograficznego

Organ prowadzący państwowy zasób geodezyjny i kartograficzny	STAROSTA ZĄBKOWICKI
Identyfikator ewidencyjny materiału zasobu - operatu technicznego	KOM.10.17.659
Data wpisania operatu technicznego do ewidencji materiałów zasobu	2017.10.03
Imię, nazwisko i podpis osoby reprezentującej organ	Piotr Jotyś Geodeta w Powiatowym Zasobie Dokumentacji Geodezyjnej i Kartograficznej

Granice działek przyjęto z operatu ewidencji gruntów

mapę wykonano na podstawie mapy zasadniczej 1:1000 i pomiaru uzupełniającego ,fragment arkusza mapy nr: 6.137.10.24.3 i 6.137.10.24.4

NOVA-PROJECT
ul. Różyckiego 1c
51-608 WROCŁAW

INWESTOR
GMINA ZĄBKOWICE ŚLĄSKIE
Ul. 1 Maja 15
57-200 Ząbkowice Śląskie

Tytuł projektu: BUDOWA DROGI DOJAZDOWEJ DO STREFY EKONOMICZNEJ PRZY UL. KAMIENIECKIEJ W ZĄBKOWICACH ŚLĄSKICH

Nazwa i adres obiektu budowlanego: Droga dojazdowa do strefy ekonomicznej przy ul. Kamienieckiej w Ząbkowicach Śląskich

Nazwa rys.: PLAN SYTUACYJNY

Stadium:	PW		
Branża:	DROGOWA		
Kod archiwalny	307		
Data:	styczeń 2018		
Skala:	1:500		
Nr rys.:	2		

Funkcja	Imię i nazwisko	Specjalność i nr uprawnień	Podpis
Projektant	dr inż. Maciej Wdowiak	5207/99/u konst.-bud. bez ograniczeń	
Sprawdzający	mgr inż. Aleksander Spozyto	217/87/UW konst.-inż. w zak. mostów i dróg	