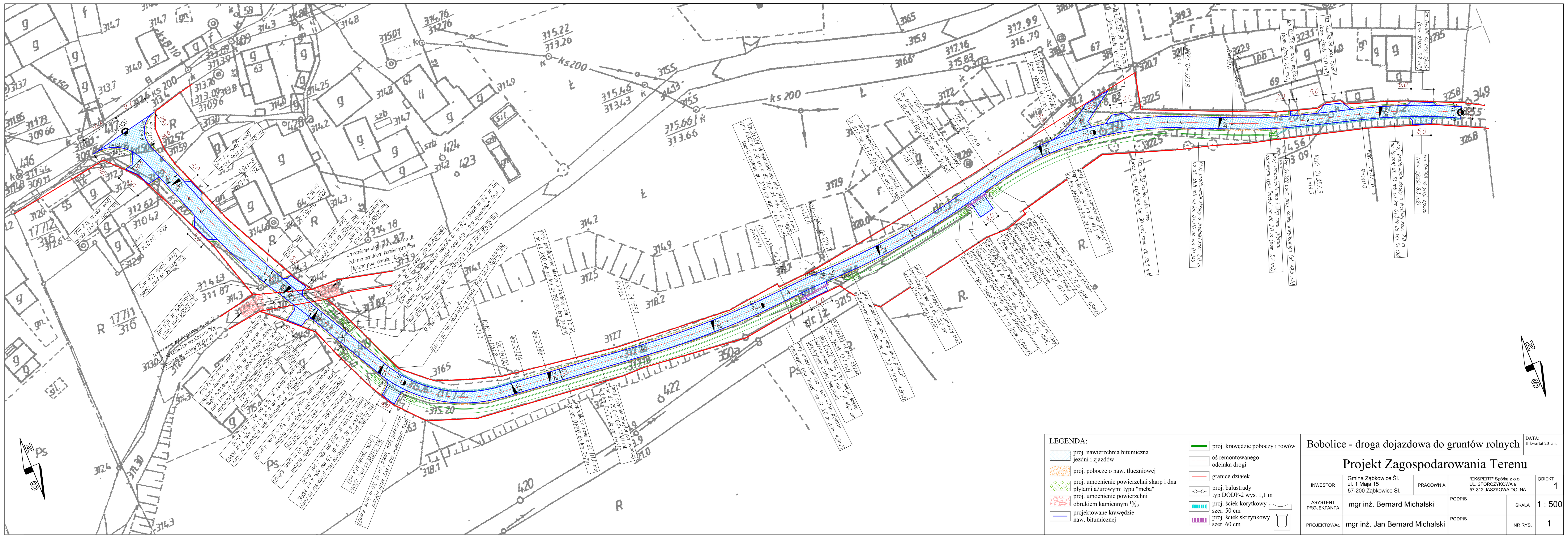

LEGENDA:

- proj. nawierzchnia bitumiczna jezdni i zjazdów
- proj. pobocze o naw. tłuczniowej
- proj. umocnienie powierzchni skarp i dna płytami ażurowymi typu "meba"
- proj. umocnienie powierzchni obrukiem kamiennym 16/20
- projektowane krawędzie naw. bitumicznej
- proj. krawędzie poboczy i rowów
- oś remontowanego odcinka drogi
- granice działek
- proj. balustrady typ DODP-2 wys. 1,1 m
- proj. ściek korytkowy szer. 50 cm
- proj. ściek skrzynkowy szer. 60 cm

Bobolice - droga dojazdowa do gruntów rolnych					DATA: II kwartał 2015 r.
Projekt Zagospodarowania Terenu					
INWESTOR	Gmina Ząbkowice Śl. ul. 1 Maja 15 57-200 Ząbkowice Śl.	PRACOWNIA	"EKSPERT" Spółka z o.o. UL. STORCZYKOWA 9 57-312 JASZKOWA DOLNA		OBIEKT 1
ASYSTENT PROJEKTANTA	mgr inż. Bernard Michalski	PODPIS		SKALA	1 : 500
PROJEKTOWAŁ	mgr inż. Jan Bernard Michalski	PODPIS		NR RYS.	1